План підземного поверху М1:200

Експлікація приміщень підземного поверху

№ п/п	Найменування	Площа м. кв	Кат*.прим.
Паркінг			
П101	Паркінг на 187 машино-місць	6 259,13	
		6 259,13 м²	
Приміщення загального користування			
П102	Сходова клітка №1	13,38	
П103	Тамбур-шлюз	4,26	
П104	Тамбур-шлюз	4,02	
П105	Сходова клітка №2	13,38	
П106	Тамбур-шлюз	4,24	
П107	Тамбур-шлюз	5,42	
П108	Сходова клітка №3	12,90	
П109	Тамбур-шлюз	4,16	
П110	Тамбур-шлюз	11,56	
П111	Сходова клітка №4	12,90	
П112	Тамбур-шлюз	4,16	
П113	Тамбур-шлюз	8,55	
П114	Сходова клітка №5	13,38	
П115	Тамбур-шлюз	4,24	
П116	Тамбур-шлюз	5,45	
П117	Тамбур-шлюз	4,24	
П118	Тамбур-шлюз	4,01	
П119	Тамбур-шлюз	4,01	
П120	Сходова клітка №7	13,38	
П121	Тамбур-шлюз	4,24	
П122	Тамбур-шлюз	5,46	
П123	Сходова клітка №9	13,38	
П124	Тамбур-шлюз	4,24	
П125	Тамбур-шлюз	5,06	
		189,39 м²	
Комерція			
П126.1	Комерційне приміщення	230,02	
П126.2	Вхідна група	19,92	
		249,94 м²	
Технічні та підсобні приміщення			
П127	Електрощитова	9,51	Д
П128	Електрощитова	13,07	Д
П129	Електрощитова	9,51	Д
П130	Електрощитова	7,49	Д
П131	Підсобне приміщення	9,21	
П132	Підсобне приміщення	17,97	
П133	Підсобне приміщення	8,16	
П134	Підсобне приміщення	13,90	
П135	Підсобне приміщення	4,95	
П136	Підсобне приміщення	14,43	
П137	Підсобне приміщення	4,37	
П138	Підсобне приміщення	17,49	
П139	Підсобне приміщення	97,27	
П140	Підсобне приміщення	10,40	
П141	Підсобне приміщення	32,00	
П142	Підсобне приміщення	9,13	
П143	Приміщення пожежного резервуару	48,77	
П144	Підсобне приміщення	33,67	
П145	Підсобне приміщення	15,93	
П146	Підсобне приміщення	17,36	
П147	Водопідготовка	75,82	
П148	Венткамера	36,90	
П149	Коридор	53,23	
		560,54 м²	
Укриття			
П150	Основне приміщення укриття (450люд.)	622,43	
П151	Коридор	22,70	
П152	Коридор	22,94	
П153	Коридор	41,99	
П154	Коридор	8,79	
П155	Санвузол (чол.)	12,47	
П156	Санвузол МГН	3,77	
П157	Інвентарна	4,67	
П158	Коридор	6,50	
П159	Санвузол (жін.)	12,71	
П160	Санвузол МГН	3,90	
П161	Інвентарна	4,09	
П162	Приміщення пожежного поста	8,04	
П163	Приміщення пункту керування	8,69	
П164	Приміщення насосної	3,69	
		787,38 м²	
		8 046,38 м²	

УМОВНІ ПОЗНАЧЕННЯ

- -3.900 - відмітка рівня підлоги
- 8,59 м² - площа приміщення
- П101 - номер приміщення
- EI 60 - клас вогнестійкості конструкції
- E - напрямок шляху евакуації
- 0,5% - ухили до лотків
- - напрямок руху автомобілів
- - лоток водовідвідний

Змін	Кільк.	Арк.	№док.	Підпис	Дата
ГАП		М. Жигайло			
Розробив		В. Кулик			
		А. Гайдучик			
		Н. Бігус			
Перевірив		В. Кулик			
Н.контроль		М. Мотичак			

15/06-25 АР

Нове будівництво комплексу апартаментів з вбудованими приміщеннями комерційного призначення в с. Поляниця, участок Прохідний, Надвірнянського району, Івано-Франківської області

Комплекс апартаментів з вбудованими приміщеннями комерційного призначення

Стадія	Аркуш	Аркушів
П	5	

План підземного поверху. М 1:200

ФОП СМОЛЯНЮК КАТЕРИНА МИХАЙЛІВНА

Формат А1

Зам.інв.№ | Підпис і дата | Інв.№

План 1-го поверху в осях Л-Р. М 1:100. (Секція 1)



Схема розміщення секцій

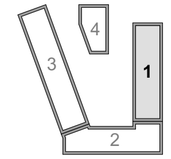

УМОВНІ ПОЗНАЧЕННЯ

- пожежо-безпечна зона
- поверх / № приміщення — 0101
- +0.000 — відмітка рівня підлоги
- 8,59 м² — площа приміщення
- 0101.1 — номер приміщення комерції
- EI 60 — клас вогнестійкості конструкції

Експлікація приміщень 1-го поверху в осях Л-Р (С1)

Найменування	№ п/п	Найменування	Площа м.кв.	Примітка
0101				
	0101.1	Комерційне приміщення №1	22,78	
	0101.2	Санвузол з умивальником	1,78	
			24,56 м²	
0102				
	0102.1	Комерційне приміщення №2	37,75	
	0102.2	Підсобне приміщення	1,25	
	0102.3	Санвузол з умивальником	2,04	
			41,04 м²	
0103				
	0103.1	Комерційне приміщення №3	36,42	
	0103.2	Санвузол з умивальником	1,92	
			38,34 м²	
0104				
	0104.1	Комерційне приміщення №4	86,35	
	0104.2	Санвузол з умивальником	2,11	
			88,46 м²	
0105				
	0105.1	Комерційне приміщення №5	95,59	
	0105.2	Санвузол з умивальником	1,97	
			97,56 м²	
Приміщення загального користування				
	зк0101	Тамбур-шлюз	6,64	
	зк0102	Коридор	22,35	
	зк0103	Сходова клітка №1	15,59	
	зк0104	Тамбур-шлюз	3,62	
			48,20 м²	
			338,16 м²	

Змін	Кільк	Арк.	№док.	Підпис	Дата	15/06-25 АР			
						Нове будівництво комплексу апартаментів з вбудованими приміщеннями комерційного призначення в с. Поляниця, участок Прохідний, Надвірнянського району, Івано-Франківської області			
ГАП		М. Жигайло				Комплекс апартаментів з вбудованими приміщеннями комерційного призначення	Стадія	Аркуш	Аркушів
Розробив		В. Кулик					П	6	
		А. Гайдучик							
		Н. Бігус				План 1-го поверху в осях Л-Р.М 1:100. (Секція 1)	ФОП СМОЛЯНЮК КАТЕРИНА МИХАЙЛІВНА		
Перевірив		В. Кулик							
Н.контроль		М. Мотичак							

Зам.інв.№ | Підпис і дата | Інв.№

Формат А2

План 2-го поверху в осях Л-Р. М 1:100. (Секція 1)



УМОВНІ ПОЗНАЧЕННЯ

- пожежо-безпечна зона
- № під'їзду
- тип апартаментів
- загальна площа
- № приміщення

1-1.1 0201 | 40,75

+3.900 - відмітка рівня підлоги

8,59 м² - площа приміщення

0201.1 - номер приміщення

Схема розміщення секцій

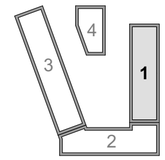

Експлікація приміщень 2-го поверху в осях Л-Р (С1)

№ п/п	Найменування	Площа м.кв.	Примітка
0201			
0201.1	Передпокій	3,71	
0201.2	Санвузол	4,03	
0201.3	Кімната	10,28	
0201.4	Кімната з кух. обладнанням	15,79	
0201.5	Балкон	0,72	
		34,53 м²	
0202			
0202.1	Передпокій	3,76	
0202.2	Кімната з кух. обладнанням	15,42	
0202.3	Кімната	10,07	
0202.4	Санвузол	3,84	
0202.5	Балкон	1,78	
		34,87 м²	
0203			
0203.1	Передпокій	4,00	
0203.2	Кімната з кух. обладнанням	14,62	
0203.3	Кімната	10,16	
0203.4	Санвузол	4,15	
0203.5	Балкон	1,82	
		34,75 м²	

Експлікація приміщень 2-го поверху в осях Л-Р (С1)

№ п/п	Найменування	Площа м.кв.	Примітка
0204			
0204.1	Передпокій	3,86	
0204.2	Санвузол	4,05	
0204.3	Кімната	10,07	
0204.4	Кімната з кух. обладнанням	15,48	
0204.5	Балкон	1,80	
		35,26 м²	
0205			
0205.1	Передпокій	4,08	
0205.2	Кімната з кух. обладнанням	15,43	
0205.3	Кімната	10,11	
0205.4	Санвузол	3,91	
0205.5	Балкон	1,84	
		35,37 м²	
0215			
0215.1	Передпокій	3,42	
0215.2	Санвузол	3,92	
0215.3	Кімната	9,77	
0215.4	Кімната з кух. обладнанням	14,52	
0215.5	Балкон	3,71	
		35,34 м²	

Експлікація приміщень 2-го поверху в осях Л-Р (С1)

№ п/п	Найменування	Площа м.кв.	Примітка
0216			
0216.1	Передпокій	3,72	
0216.2	Кімната з кух. обладнанням	15,78	
0216.3	Кімната	10,34	
0216.4	Санвузол	4,06	
0216.5	Балкон	0,72	
		34,62 м²	
Приміщення загального користування			
зк0201.1	Коридор	43,49	
зк0202	Сходова клітка	16,41	
зк0203	Тамбур-шлюз	3,63	
		63,53 м²	
		308,27 м²	

							15/06-25 АР
							Нове будівництво комплексу апартаментів з вбудованими приміщеннями комерційного призначення в с. Поляниця, участок Прохідний, Надвірнянського району, Івано-Франківської області
Змін	Кільк	Арк.	№док.	Підпис	Дата		
ГАП		М. Жигайло				Комплекс апартаментів з вбудованими приміщеннями комерційного призначення	Стадія: П; Аркуш: 7; Аркушів:
Розробив		В. Кулик					
		А. Гайдучик					
		Н. Бігус				План 2-го поверху в осях Л-Р.М 1:100. (Секція 1)	ФОП СМОЛЯНЮК КАТЕРИНА МИХАЙЛІВНА
Перевірив		В. Кулик					
Н.контроль		М. Мотичак					

Зам.інв.№ | Підпис і дата | Інв.№

Формат А2

План 3-го поверху в осях Л-Р. М 1:100. (Секція 1)

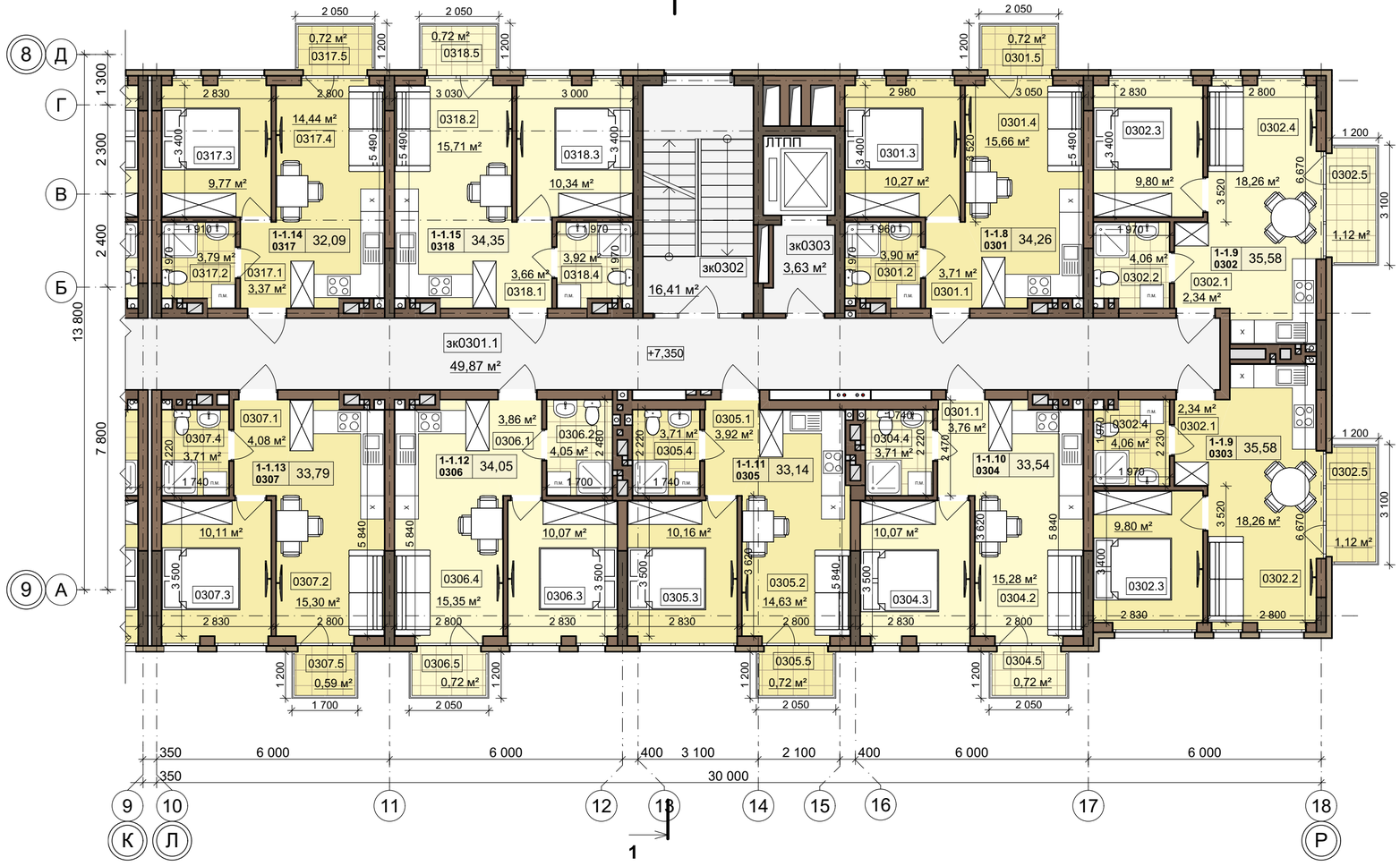

Експлікація приміщень 3-го поверху в осях Л-Р (С1)

№ п/п	Найменування	Площа м.кв.	Примітка
0301			
0301.1	Передпокій	3,71	
0301.2	Санвузол	3,90	
0301.3	Кімната	10,27	
0301.4	Кімната з кух. обладнанням	15,66	
0301.5	Балкон	0,72	
		34,26 м²	
0302			
0302.1	Передпокій	2,34	
0302.2	Санвузол	4,06	
0302.3	Кімната	9,80	
0302.4	Кімната з кух. обладнанням	18,26	
0302.5	Балкон	1,12	
		35,58 м²	
0303			
0302.1	Передпокій	2,34	
0302.2	Кімната з кух. обладнанням	18,26	
0302.3	Кімната	9,80	
0302.4	Санвузол	4,06	
0302.5	Балкон	1,12	
		35,58 м²	
0304			
0301.1	Передпокій	3,76	
0304.2	Кімната з кух. обладнанням	15,28	
0304.3	Кімната	10,07	
0304.4	Санвузол	3,71	
0304.5	Балкон	0,72	
		33,54 м²	

Експлікація приміщень 3-го поверху в осях Л-Р (С1)

№ п/п	Найменування	Площа м.кв.	Примітка
0305			
0305.1	Передпокій	3,92	
0305.2	Кімната з кух. обладнанням	14,63	
0305.3	Кімната	10,16	
0305.4	Санвузол	3,71	
0305.5	Балкон	0,72	
		33,14 м²	
0306			
0306.1	Передпокій	3,86	
0306.2	Санвузол	4,05	
0306.3	Кімната	10,07	
0306.4	Кімната з кух. обладнанням	15,35	
0306.5	Балкон	0,72	
		34,05 м²	
0307			
0307.1	Передпокій	4,08	
0307.2	Кімната з кух. обладнанням	15,30	
0307.3	Кімната	10,11	
0307.4	Санвузол	3,71	
0307.5	Балкон	0,59	
		33,79 м²	
0317			
0317.1	Передпокій	3,37	
0317.2	Санвузол	3,79	
0317.3	Кімната	9,77	
0317.4	Кімната з кух. обладнанням	14,44	
0317.5	Балкон	0,72	
		32,09 м²	

Експлікація приміщень 3-го поверху в осях Л-Р (С1)

№ п/п	Найменування	Площа м.кв.	Примітка
0318			
0318.1	Передпокій	3,66	
0318.2	Кімната з кух. обладнанням	15,71	
0318.3	Кімната	10,34	
0318.4	Санвузол	3,92	
0318.5	Балкон	0,72	
		34,35 м²	
Приміщення загального користування			
зк0301.1	Коридор	49,87	
зк0302	Сходова клітка	16,41	
зк0303	Тамбур-шлюз	3,63	
		69,91 м²	
		376,29 м²	

Схема розміщення секцій

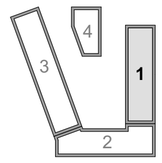

Змін	Кільк	Арк.	№док.	Підпис	Дата	15/06-25 АР			
						Нове будівництво комплексу апартаментів з вбудованими приміщеннями комерційного призначення в с. Поляниця, участок Прохідний, Надвірнянського району, Івано-Франківської області			
ГАП		М. Жигайло				Комплекс апартаментів з вбудованими приміщеннями комерційного призначення	Стадія	Аркуш	Аркушів
Розробив		В. Кулик					П	8	
		А. Гайдучик							
		Н. Бігус				План 3-го поверху в осях Л-Р.М 1:100. (Секція 1)	ФОП СМОЛЯНЮК КАТЕРИНА МИХАЙЛІВНА		
Перевірив		В. Кулик							
Н.контроль		М. Мотичак							

Зам.інв.№ | Підпис і дата | Інв.№

Формат А2

План 4-го поверхув осях Л-Р. М 1:100. (Секція 1)



УМОВНІ ПОЗНАЧЕННЯ

- пожежо-безпечна зона
- № під'їзду
- тип апартаментів
- загальна площа
- № приміщення

1-1.1 0201 40,75

+3.900 - відмітка рівня підлоги

8,59 м² - площа приміщення

0201.1 - номер приміщення

Схема розміщення секцій

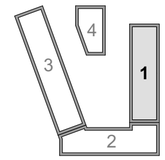

Експлікація приміщень 4-го поверху в осях Л-Р (С1)

№ п/п	Найменування	Площа м.кв.	Примітка
0401			
0401.1	Передпокій	3,71	
0401.2	Санвузол	3,90	
0401.3	Кімната	10,38	
0401.4	Кімната з кух. обладнанням	15,66	
0401.5	Балкон	0,72	
		34,37 м²	
0402			
0402.1	Передпокій	2,34	
0402.2	Санвузол	3,96	
0402.3	Кімната	9,80	
0402.4	Кімната з кух. обладнанням	18,26	
0402.5	Балкон	1,12	
		35,48 м²	
0403			
0403.1	Передпокій	2,34	
0403.2	Кімната з кух. обладнанням	18,26	
0403.3	Кімната	9,80	
0403.4	Санвузол	3,96	
0403.5	Балкон	1,12	
		35,48 м²	
0404			
0404.1	Передпокій	3,76	
0404.2	Кімната з кух. обладнанням	15,28	

Експлікація приміщень 4-го поверху в осях Л-Р (С1)

№ п/п	Найменування	Площа м.кв.	Примітка
0404.3	Кімната	10,16	
0404.4	Санвузол	3,71	
0404.5	Балкон	0,72	
		33,63 м²	
0405			
0405.1	Передпокій	4,00	
0405.2	Кімната з кух. обладнанням	14,55	
0405.3	Кімната	10,07	
0405.4	Санвузол	4,15	
0405.5	Балкон	0,72	
		33,49 м²	
0406			
0406.1	Передпокій	3,86	
0406.2	Санвузол	4,05	
0406.3	Кімната	10,16	
0406.4	Кімната з кух. обладнанням	15,35	
0406.5	Балкон	0,72	
		34,14 м²	
0407			
0407.1	Передпокій	4,08	
0407.2	Кімната з кух. обладнанням	15,30	
0407.3	Кімната	10,11	
0407.4	Санвузол	3,71	
0407.5	Балкон	0,59	

Експлікація приміщень 4-го поверху в осях Л-Р (С1)

№ п/п	Найменування	Площа м.кв.	Примітка
		33,79 м²	
0417			
0417.1	Передпокій	3,42	
0417.2	Санвузол	3,79	
0417.3	Кімната	9,77	
0417.4	Кімната з кух. обладнанням	14,39	
0417.5	Балкон	0,72	
		32,09 м²	
0418			
0418.1	Передпокій	3,72	
0418.2	Кімната з кух. обладнанням	15,65	
0418.3	Кімната	10,45	
0418.4	Санвузол	3,92	
0418.5	Балкон	0,72	
		34,46 м²	
Приміщення загального користування			
зк0401.1	Коридор	49,87	
зк0402	Сходова клітка	16,41	
зк0403	Тамбур-шлюз	3,63	
		69,91 м²	
		376,84 м²	

Змін	Кільк	Арк.	№док.	Підпис	Дата	15/06-25 АР			
						Нове будівництво комплексу апартаментів з вбудованими приміщеннями комерційного призначення в с. Поляниця, участок Прохідний, Надвірнянського району, Івано-Франківської області			
ГАП		М. Жигайло				Комплекс апартаментів з вбудованими приміщеннями комерційного призначення	Стадія	Аркуш	Аркушів
Розробив		В. Кулик					П	9	
		А. Гайдучик							
		Н. Бігус				План 4-го поверху в осях Л-Р.М 1:100. (Секція 1)	ФОП СМОЛЯНЮК КАТЕРИНА МИХАЙЛІВНА		
Перевірив		В. Кулик							
Н.контроль		М. Мотичак							

Зам.інв.№ | Підпис і дата | Інв.№

Формат А2

План 5-го поверху в осях Л-Р. М 1:100. (Секція 1)

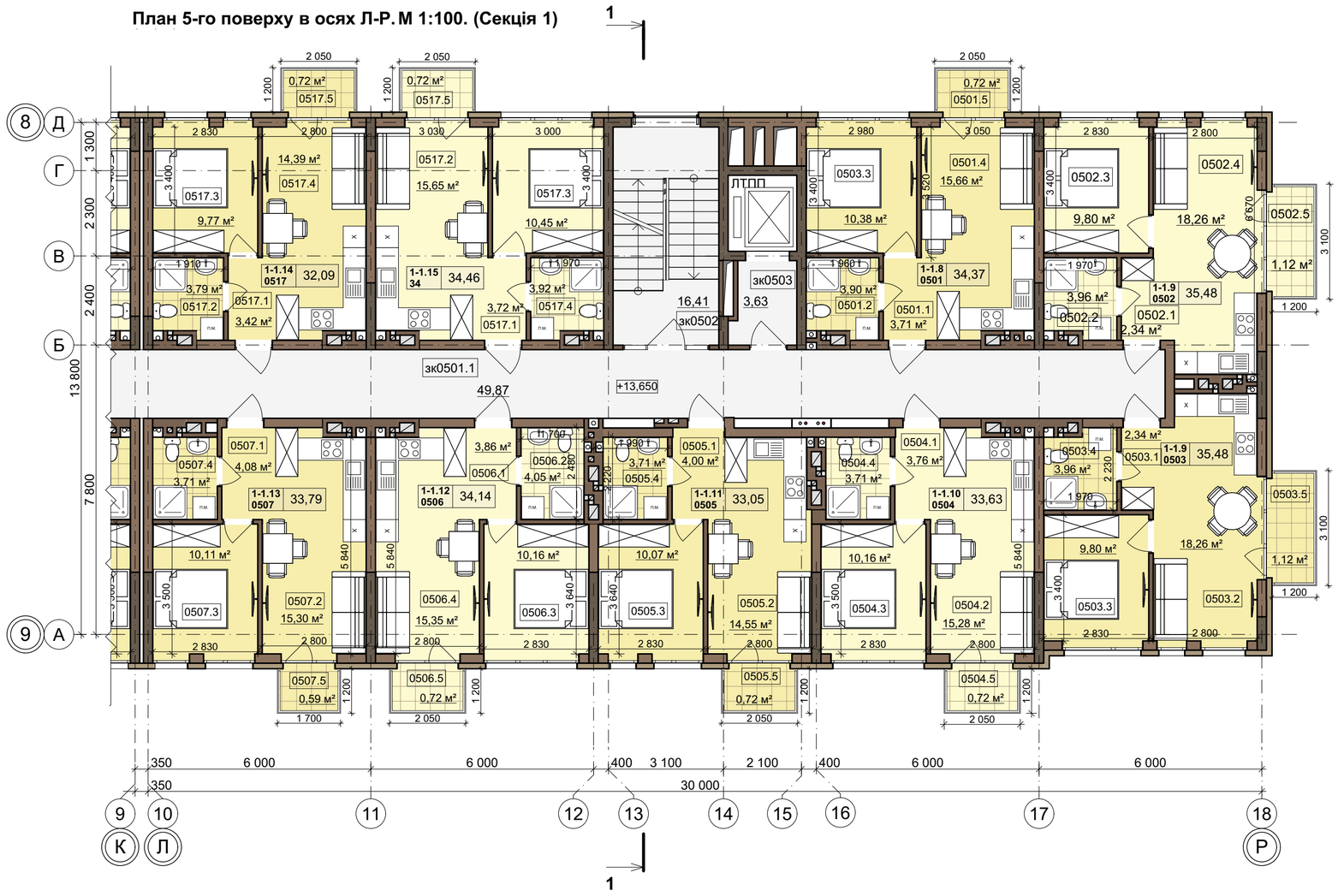

УМОВНІ ПОЗНАЧЕННЯ

- пожежо-безпечна зона
- № під'їзду
- тип апартаментів
- загальна площа
- № приміщення

1-1.1 0201 40,75

+3.900 - відмітка рівня підлоги

8,59 м² - площа приміщення

0201.1 - номер приміщення

Схема розміщення секцій

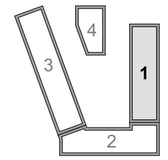

Експлікація приміщень 5-го поверху в осях Л-Р (С1)

№ п/п	Найменування	Площа м.кв.	Примітка
0501			
0501.1	Передпокій	3,71	
0501.2	Санвузол	3,90	
0501.4	Кімната з кух. обладнанням	15,66	
0501.5	Балкон	0,72	
0503.3	Кімната	10,38	
		34,37 м²	
0502			
0502.1	Передпокій	2,34	
0502.2	Санвузол	3,96	
0502.3	Кімната	9,80	
0502.4	Кімната з кух. обладнанням	18,26	
0502.5	Балкон	1,12	
		35,48 м²	
0503			
0503.1	Передпокій	2,34	
0503.2	Кімната з кух. обладнанням	18,26	
0503.3	Кімната	9,80	
0503.4	Санвузол	3,96	
0503.5	Балкон	1,12	
		35,48 м²	
0504			
0504.1	Передпокій	3,76	
0504.2	Кімната з кух. обладнанням	15,28	
0504.3	Кімната	10,16	

Експлікація приміщень 5-го поверху в осях Л-Р (С1)

№ п/п	Найменування	Площа м.кв.	Примітка
0504.4	Санвузол	3,71	
0504.5	Балкон	0,72	
		33,63 м²	
0505			
0505.1	Передпокій	4,00	
0505.2	Кімната з кух. обладнанням	14,55	
0505.3	Кімната	10,07	
0505.4	Санвузол	3,71	
0505.5	Балкон	0,72	
		33,05 м²	
0506			
0506.1	Передпокій	3,86	
0506.2	Санвузол	4,05	
0506.3	Кімната	10,16	
0506.4	Кімната з кух. обладнанням	15,35	
0506.5	Балкон	0,72	
		34,14 м²	
0507			
0507.1	Передпокій	4,08	
0507.2	Кімната з кух. обладнанням	15,30	
0507.3	Кімната	10,11	
0507.4	Санвузол	3,71	
0507.5	Балкон	0,59	
		33,79 м²	
0517			

Експлікація приміщень 5-го поверху в осях Л-Р (С1)

№ п/п	Найменування	Площа м.кв.	Примітка
0517.1	Передпокій	3,42	
0517.2	Санвузол	3,79	
0517.3	Кімната	9,77	
0517.4	Кімната з кух. обладнанням	14,39	
0517.5	Балкон	0,72	
		32,09 м²	
0518			
0517.1	Передпокій	3,72	
0517.2	Кімната з кух. обладнанням	15,65	
0517.3	Кімната	10,45	
0517.4	Санвузол	3,92	
0517.5	Балкон	0,72	
		34,46 м²	
Приміщення загального користування			
зк0501.1	Коридор	49,87	
зк0502	Сходова клітка	16,41	
зк0503	Тамбур-шлюз	3,63	
		69,91 м²	
		376,40 м²	

Зам.інв.№ | Підпис і дата | Інв.№

Формат А2

						15/06-25 АР	
						Нове будівництво комплексу апартаментів з вбудованими приміщеннями комерційного призначення в с. Поляниця, участок Прохідний, Надвірнянського району, Івано-Франківської області	
Змін	Кільк	Арк.	№док.	Підпис	Дата		
ГАП		М. Жигайло				Комплекс апартаментів з вбудованими приміщеннями комерційного призначення	Стадія: П; Аркуш: 10; Аркушів:
Розробив		В. Кулик					
		А. Гайдучик					
		Н. Бігус				План 5-го поверху в осях Л-Р.М 1:100. (Секція 1)	ФОП СМОЛЯНЮК КАТЕРИНА МИХАЙЛІВНА
Перевірив		В. Кулик					
Н.контроль		М. Мотичак					

План 6-го поверху в осях Л-Р. М 1:100. (Секція 1)



УМОВНІ ПОЗНАЧЕННЯ

- пожежо-безпечна зона
- № під'їзду
- тип апартаментів
- загальна площа
- № приміщення

1-1.1 0201 40,75

+3.900 - відмітка рівня підлоги

8,59 м² - площа приміщення

0201.1 - номер приміщення

Схема розміщення секцій

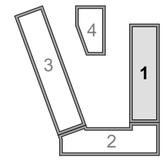

Експлікація приміщень 6-го поверху в осях Л-Р (С1)

№ п/п	Найменування	Площа м.кв.	Примітка
0601			
0601.1	Передпокій	3,71	
0601.2	Санвузол	3,90	
0601.3	Кімната	10,27	
0601.4	Кімната з кух. обладнанням	15,66	
0601.5	Балкон	0,72	
		34,26 м²	
0602			
0602.1	Передпокій	2,34	
0602.2	Санвузол	3,96	
0602.3	Кімната	9,80	
0602.4	Кімната з кух. обладнанням	18,26	
0602.5	Балкон	1,12	
		35,48 м²	
0603			
0603.1	Передпокій	2,34	
0603.2	Кімната з кух. обладнанням	18,35	
0603.3	Кімната	9,72	
0603.4	Санвузол	3,96	
0603.5	Балкон	1,12	
		35,49 м²	
0604			
0604.1	Передпокій	3,76	
0604.2	Кімната з кух. обладнанням	15,28	
0604.3	Кімната	10,16	
0604.4	Санвузол	3,71	
0604.5	Балкон	0,72	

Експлікація приміщень 6-го поверху в осях Л-Р (С1)

№ п/п	Найменування	Площа м.кв.	Примітка
		33,63 м²	
0605			
0605.1	Передпокій	4,00	
0605.2	Кімната з кух. обладнанням	14,55	
0605.3	Кімната	10,16	
0605.4	Санвузол	4,15	
0605.5	Балкон	0,72	
		33,58 м²	
0606			
0606.1	Передпокій	3,86	
0606.2	Санвузол	4,05	
0606.3	Кімната	10,16	
0606.4	Кімната з кух. обладнанням	15,35	
0606.5	Балкон	0,72	
		34,14 м²	
0607			
0607.1	Передпокій	4,08	
0607.2	Кімната з кух. обладнанням	15,30	
0607.3	Кімната	10,20	
0607.4	Санвузол	3,71	
0607.5	Балкон	0,59	
		33,88 м²	
0617			
0617.1	Передпокій	3,42	
0617.2	Санвузол	3,79	
0617.3	Кімната	9,77	
0617.4	Кімната з кух. обладнанням	14,39	

Експлікація приміщень 6-го поверху в осях Л-Р (С1)

№ п/п	Найменування	Площа м.кв.	Примітка
0617.5	Балкон	0,72	
		32,09 м²	
0618			
0618.1	Передпокій	3,72	
0618.2	Кімната з кух. обладнанням	15,65	
0618.3	Кімната	10,34	
0618.4	Санвузол	3,92	
0618.5	Балкон	0,72	
		34,35 м²	
Приміщення загального користування			
зк0601.1	Коридор	49,87	
зк0602	Сходова клітка	16,41	
зк0603	Тамбур-шлюз	3,63	
		69,91 м²	
		376,81 м²	

Змін	Кільк	Арк.	№док.	Підпис	Дата	15/06-25 АР		
						Нове будівництво комплексу апартаментів з вбудованими приміщеннями комерційного призначення в с. Поляниця, участок Прохідний, Надвірнянського району, Івано-Франківської області		
ГАП		М. Жигайло				Комплекс апартаментів з вбудованими приміщеннями комерційного призначення	Стадія	Аркуш	Аркушів
Розробив		В. Кулик					П	11	
		А. Гайдучик							
		Н. Бігус				План 6-го поверху в осях Л-Р.М 1:100. (Секція 1)	ФОП СМОЛЯНЮК КАТЕРИНА МИХАЙЛІВНА		
Перевірив		В. Кулик							
Н.контроль		М. Мотичак							

Зам.інв.№ | Підпис і дата | Інв.№

Формат А2

План 7-го поверху в осях Л-Р. М 1:100. (Секція 1)



УМОВНІ ПОЗНАЧЕННЯ

- пожежо-безпечна зона
- № під'їзду
- тип апартаментів
- загальна площа
- № апартаментів

1-1.1 / 1 / 40,75

+3.900 - відмітка рівня підлоги

8,59 м² - площа приміщення

0201.1 - номер приміщення

Експлікація приміщень 7-го поверху в осях Л-Р (С1)

№ п/п	Найменування	Площа м.кв.	Примітка
0701			
0701.1	Передпокій	3,71	
0701.2	Санвузол	3,90	
0701.3	Кімната	10,27	
0701.4	Кімната з кух. обладнанням	15,66	
0701.5	Балкон	0,72	
		34,26 м²	
0702			
0702.1	Передпокій	2,34	
0702.2	Санвузол	3,95	
0702.3	Кімната	9,80	
0702.4	Кімната з кух. обладнанням	18,26	
0702.5	Балкон	1,12	
		35,47 м²	
0703			
0703.1	Передпокій	2,34	
0703.2	Кімната з кух. обладнанням	18,35	
0703.3	Кімната	9,72	
0703.4	Санвузол	3,96	
0703.5	Балкон	1,12	
		35,49 м²	
0704			
0704.1	Передпокій	3,76	
0704.2	Кімната з кух. обладнанням	17,42	
0704.3	Кімната	10,27	
0704.4	Санвузол	3,71	
0704.5	Лоджія	1,76	
		36,92 м²	

Експлікація приміщень 7-го поверху в осях Л-Р (С1)

№ п/п	Найменування	Площа м.кв.	Примітка
0705			
0705.1	Передпокій	4,00	
0705.2	Кімната з кух. обладнанням	16,69	
0705.3	Кімната	10,27	
0705.4	Санвузол	3,71	
0705.5	Лоджія	1,76	
		36,43 м²	
0706			
0706.1	Передпокій	3,86	
0706.2	Санвузол	4,05	
0706.3	Кімната	10,27	
0706.4	Кімната з кух. обладнанням	17,49	
0706.5	Лоджія	1,76	
		37,43 м²	
0707			
0707.1	Передпокій	4,08	
0707.2	Кімната з кух. обладнанням	15,30	
0707.3	Кімната	10,20	
0707.4	Санвузол	3,71	
0707.5	Балкон	0,59	
		33,88 м²	
0717			
0717.1	Передпокій	3,42	
0717.3	Кімната	9,77	
0717.4	Кімната з кух. обладнанням	14,39	
0717.5	Балкон	0,72	
07172	Санвузол	3,79	
		32,09 м²	

Експлікація приміщень 7-го поверху в осях Л-Р (С1)

№ п/п	Найменування	Площа м.кв.	Примітка
0718			
0717.1	Передпокій	3,72	
0717.2	Кімната з кух. обладнанням	15,65	
0717.3	Кімната	10,34	
0717.4	Санвузол	3,92	
0717.5	Балкон	0,72	
		34,35 м²	
Приміщення загального користування			
зк0701.1	Коридор	49,87	
зк0702	Сходова клітка	16,41	
зк0703	Тамбур-шлюз	3,63	
		69,91 м²	
		386,23 м²	

Схема розміщення секцій

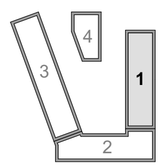

						15/06-25 АР
						Нове будівництво комплексу апартаментів з вбудованими приміщеннями комерційного призначення в с. Поляниця, участок Прохідний, Надвірнянського району, Івано-Франківської області
Змін	Кільк	Арк.	№док.	Підпис	Дата	
ГАП		М. Жигайло				Комплекс апартаментів з вбудованими приміщеннями комерційного призначення
Розробив		В. Кулик				Стадія: П; Аркуш: 12; Аркушів:
		А. Гайдучик				
		Н. Бігус				План 7-го поверху в осях Л-Р.М 1:100. (Секція 1)
Перевірив		В. Кулик				ФОП СМОЛЯНЮК КАТЕРИНА МИХАЙЛІВНА
Н.контроль		М. Мотичак				

Зам.інв.№ | Підпис і дата | Інв.№

Формат А2

План 8-го поверху в осях Л-Р. М 1:100. (Секція 1)



1

УМОВНІ ПОЗНАЧЕННЯ

- пожежо-безпечна зона
- № під'їзду
- тип апартаментів
- загальна площа
- № приміщення

1-1.1 | 0201 | 40,75

+3.900 - відмітка рівня підлоги

8,59 м² - площа приміщення

0201.1 - номер приміщення

Схема розміщення секцій

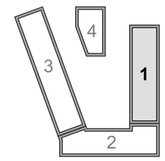

Експлікація приміщень 8-го поверху в осях Л-Р (С1)

№ п/п	Найменування	Площа м.кв.	Примітка
0801			
0801.1	Передпокій	3,65	
0801.2	Санвузол	3,90	
0801.3	Кімната	10,27	
0801.4	Кімната з кух. обладнанням	15,74	
0801.5	Зимовий сад	16,72	
0801.6	Балкон	5,27	
		55,55 м²	
0802			
0802.1	Передпокій	3,76	
0802.2	Кімната з кух. обладнанням	17,83	
0802.3	Кімната	12,58	
0802.4	Санвузол	3,84	
0802.5	Зимовий сад	16,59	
0802.6	Балкон	5,27	
		59,87 м²	
0803			
0803.1	Передпокій	4,00	
0803.2	Кімната з кух. обладнанням	17,10	
0803.3	Кімната	10,35	
0803.4	Санвузол	4,15	
0803.5	Лоджія	2,22	
		37,82 м²	

Експлікація приміщень 8-го поверху в осях Л-Р (С1)

№ п/п	Найменування	Площа м.кв.	Примітка
0804			
0804.1	Передпокій	3,86	
0804.2	Санвузол	4,05	
0804.3	Кімната	12,71	
0804.4	Кімната з кух. обладнанням	17,91	
0804.5	Зимовий сад	21,04	
0804.6	Балкон	3,11	
		62,68 м²	
0811			
0811.1	Передпокій	3,42	
0811.2	Санвузол	3,79	
0811.3	Кімната	9,77	
0811.4	Кімната з кух. обладнанням	14,39	
0811.5	Балкон	0,72	
		32,09 м²	
0812			
0812.1	Передпокій	3,72	
0812.2	Кімната з кух. обладнанням	15,65	
0812.3	Кімната	10,34	
0812.4	Санвузол	3,92	
0812.5	Балкон	0,72	
		34,35 м²	
Приміщення загального користування			

Експлікація приміщень 8-го поверху в осях Л-Р (С1)

№ п/п	Найменування	Площа м.кв.	Примітка
зк0801.1	Коридор	43,49	
зк0802	Сходова клітка	16,41	
зк0803	Тамбур-шлюз	3,63	
		63,53 м²	
		345,89 м²	

Змін	Кільк	Арк.	№док.	Підпис	Дата	15/06-25 АР			
						Нове будівництво комплексу апартаментів з вбудованими приміщеннями комерційного призначення в с. Поляниця, участок Прохідний, Надвірнянського району, Івано-Франківської області			
ГАП		М. Жигайло				Комплекс апартаментів з вбудованими приміщеннями комерційного призначення	Стадія	Аркуш	Аркушів
Розробив		В. Кулик					П	13	
		А. Гайдучик							
		Н. Бігус				План 8-го поверху в осях Л-Р.М 1:100. (Секція 1)	ФОП СМОЛЯНЮК КАТЕРИНА МИХАЙЛІВНА		
Перевірив		В. Кулик							
Н.контроль		М. Мотичак							

Зам.інв.№ | Підпис і дата | Інв.№

Формат А2

План 1-го поверху в осях Є-К. М 1:100. (Секція 1)

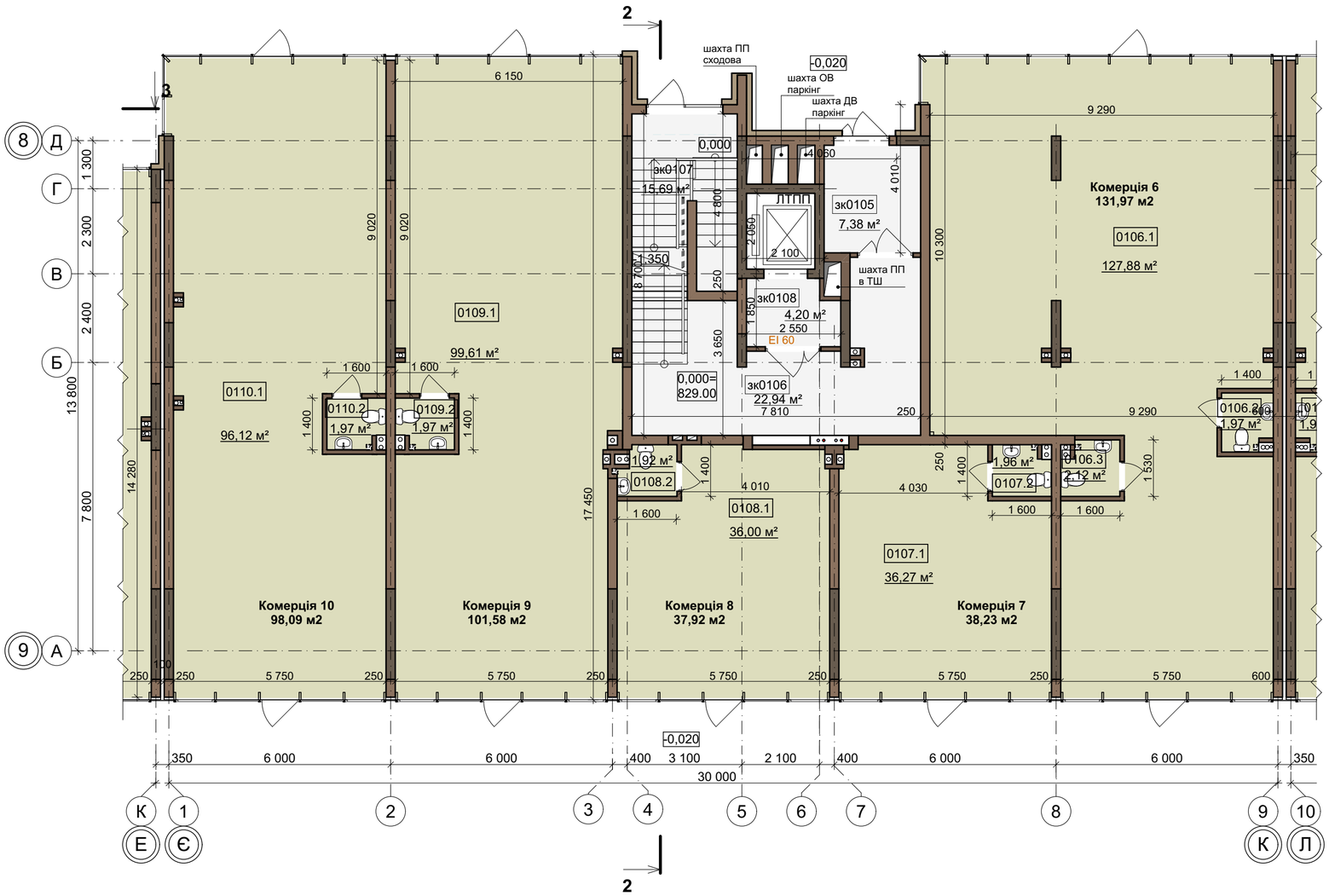

Схема розміщення секцій

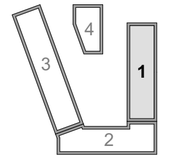

УМОВНІ ПОЗНАЧЕННЯ

- пожежо-безпечна зона
- поверх / № приміщення (0101)
- +0.000 - відмітка рівня підлоги
- 8,59 м² - площа приміщення
- 0101.1 - номер приміщення комерції
- EI 60 - клас вогнестійкості конструкції

Експлікація приміщень 1-го поверху в осях Є-К (С1)

Найменування	№ п/п	Найменування	Площа м.кв.	Примітка
0106				
	0106.1	Комерційне приміщення №6	127,88	
	0106.2	Санвузол з умивальником	1,97	
	0106.3	Санвузол з умивальником	2,12	
			131,97 м²	
0107				
	0107.1	Комерційне приміщення №7	36,27	
	0107.2	Санвузол з умивальником	1,96	
			38,23 м²	
0108				
	0108.1	Комерційне приміщення №8	36,00	
	0108.2	Санвузол з умивальником	1,92	
			37,92 м²	
0109				
	0109.1	Комерційне приміщення №10	99,61	
	0109.2	Санвузол з умивальником	1,97	
			101,58 м²	
0110				
	0110.1	Комерційне приміщення №10	96,12	
	0110.2	Санвузол з умивальником	1,97	
			98,09 м²	
Приміщення загального користування				
	зк0105	Тамбур-шлюз	7,38	
	зк0106	Коридор	22,94	
	зк0107	Сходова клітка №2	15,69	
	зк0108	Тамбур-шлюз	4,20	
			50,21 м²	
			458,00 м²	

Змін	Кільк	Арк.	№док.	Підпис	Дата	15/06-25 АР			
						Нове будівництво комплексу апартаментів з вбудованими приміщеннями комерційного призначення в с. Поляниця, участок Прохідний, Надвірнянського району, Івано-Франківської області			
ГАП		М. Жигайло				Комплекс апартаментів з вбудованими приміщеннями комерційного призначення	Стадія	Аркуш	Аркушів
Розробив		В. Кулик					П	16	
		А. Гайдучик							
		Н. Бігус				План 1-го поверху в осях Є-К. М 1:100. (Секція 1)	ФОП СМОЛЯНЮК КАТЕРИНА МИХАЙЛІВНА		
Перевірив		В. Кулик							
Н.контроль		М. Мотичак							

Зам.інв.№ | Підпис і дата | Інв.№

Формат А2

План 2-го поверху в осях Є-К. М 1:100. (Секція 1)



УМОВНІ ПОЗНАЧЕННЯ

- пожежо-безпечна зона
- № під'їзду
- тип апартаментів
- загальна площа
- № приміщення

1-1.1 / 0201 / 40,75

+3.900 - відмітка рівня підлоги

8,59 м² - площа приміщення

0201.1 - номер приміщення

Схема розміщення секцій

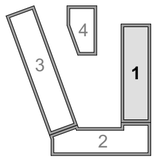

Експлікація приміщень 2-го поверху в осях Є-К (С1)

№ п/п	Найменування	Площа м.кв.	Примітка
0206			
0206.1	Передпокій	4,08	
0206.2	Санвузол	3,91	
0206.3	Кімната	10,20	
0206.4	Кімната з кух. обладнанням	15,37	
0206.5	Балкон	1,93	
		35,49 м²	
0207			
0207.1	Передпокій	3,73	
0207.2	Кімната з кух. обладнанням	15,42	
0207.3	Кімната	10,07	
0207.4	Санвузол	3,71	
0207.5	Балкон	1,81	
		34,74 м²	
0208			
0209.1	Передпокій	3,78	
0209.2	Санвузол	3,71	
0209.3	Кімната	10,16	
0209.4	Кімната з кух. обладнанням	15,29	
0209.5	Балкон	1,83	
		34,77 м²	

Експлікація приміщень 2-го поверху в осях Є-К (С1)

№ п/п	Найменування	Площа м.кв.	Примітка
0209			
0209.1	Передпокій	3,70	
0209.2	Санвузол	3,83	
0209.3	Кімната	10,44	
0209.4	Кімната з кух. обладнанням	15,44	
0209.5	Балкон	1,84	
		35,25 м²	
0210			
0210.1	Передпокій	5,79	
0210.2	Кімната з кух. обладнанням	16,22	
0210.3	Кімната	12,69	
0210.4	Санвузол	3,96	
0210.5	Балкон	1,88	
		40,54 м²	
0211			
0211.1	Передпокій	6,73	
0211.2	Санвузол	4,11	
0211.3	Кімната з кух. обладнанням	11,91	
0211.4	Кімната	10,23	
0211.5	Балкон	3,67	
		36,65 м²	

Експлікація приміщень 2-го поверху в осях Є-К (С1)

№ п/п	Найменування	Площа м.кв.	Примітка
0212			
0212.1	Передпокій	4,07	
0212.2	Санвузол	4,06	
0212.3	Кімната	10,45	
0212.4	Кімната з кух. обладнанням	15,43	
0212.5	Балкон	3,95	
		37,96 м²	
0213			
0213.1	Передпокій	3,52	
0213.2	Кімната з кух. обладнанням	14,19	
0213.3	Кімната	10,38	
0213.4	Санвузол	3,92	
0213.5	Балкон	3,95	
		35,96 м²	
0214			
0214.1	Передпокій	3,42	
0214.2	Кімната з кух. обладнанням	14,52	
0214.3	Кімната	9,85	
0214.4	Санвузол	3,92	
0214.5	Балкон	3,78	
		35,49 м²	

Експлікація приміщень 2-го поверху в осях Є-К (С1)

№ п/п	Найменування	Площа м.кв.	Примітка
Приміщення загального користування			
зк0201.2	Коридор	47,42	
зк0204	Сходова клітка	16,41	
зк0205	Тамбур-шлюз	5,47	
		69,30 м²	
		396,15 м²	

Змін	Кільк	Арк.	№док.	Підпис	Дата	15/06-25 АР		
						Нове будівництво комплексу апартаментів з вбудованими приміщеннями комерційного призначення в с. Поляниця, участок Прохідний, Надвірнянського району, Івано-Франківської області		
ГАП		М. Жигайло				Комплекс апартаментів з вбудованими приміщеннями комерційного призначення	Стадія	Аркуш	Аркушів
Розробив		В. Кулик					П	17	
		А. Гайдучик							
		Н. Бігус				План 2-го поверху в осях Є-К. М 1:100. (Секція 1)	ФОП СМОЛЯНЮК КАТЕРИНА МИХАЙЛІВНА		
Перевірив		В. Кулик							
Н.контроль		М. Мотичак							

Зам.інв.№ | Підпис і дата | Інв.№

Формат А2

План 3-го поверху в осях Є-К. М 1:100. (Секція 1)



Схема розміщення секцій

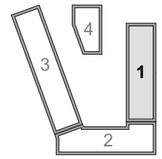

УМОВНІ ПОЗНАЧЕННЯ

- пожежо-безпечна зона
- № під'їзду
- тип апартаментів
- загальна площа
- № апартаментів

1-1.1 / 1 — 40,75

+3.900 - відмітка рівня підлоги

8,59 м² - площа приміщення

0201.1 - номер приміщення

Експлікація приміщень 3-го поверху в осях Є-К (С1)

№ п/п	Найменування	Площа м.кв.	Примітка
0308			
0308.1	Передпокій	4,08	
0308.2	Санвузол	3,71	
0308.3	Кімната	10,20	
0308.4	Кімната з кух. обладнанням	15,23	
0308.5	Балкон	0,59	
		33,81 м²	
0309			
0309.1	Передпокій	3,73	
0309.2	Кімната з кух. обладнанням	15,28	
0309.3	Кімната	10,07	
0309.4	Санвузол	3,71	
0309.5	Балкон	0,72	
		33,51 м²	
0310			
0310.1	Передпокій	3,78	
0310.2	Санвузол	3,71	
0310.3	Кімната	10,16	
0310.4	Кімната з кух. обладнанням	14,79	
0310.5	Балкон	0,72	
		33,16 м²	
0311			
0311.1	Передпокій	3,70	
0311.2	Санвузол	3,83	

Експлікація приміщень 3-го поверху в осях Є-К (С1)

№ п/п	Найменування	Площа м.кв.	Примітка
0311.3	Кімната	10,44	
0311.4	Кімната з кух. обладнанням	15,30	
0311.5	Балкон	0,72	
		33,99 м²	
0312			
0312.1	Передпокій	5,86	
0312.2	Кімната з кух. обладнанням	15,82	
0312.3	Кімната	12,69	
0312.4	Санвузол	3,96	
0312.5	Балкон	0,59	
		38,92 м²	
0313			
0313.1	Передпокій	6,73	
0313.2	Санвузол	3,71	
0313.3	Кімната з кух. обладнанням	11,91	
0313.4	Кімната	10,23	
0313.5	Балкон	0,72	
		33,30 м²	
0314			
0314.1	Передпокій	4,07	
0314.2	Санвузол	3,92	
0314.3	Кімната	10,45	
0314.4	Кімната з кух. обладнанням	15,30	
0314.5	Балкон	0,72	

Експлікація приміщень 3-го поверху в осях Є-К (С1)

№ п/п	Найменування	Площа м.кв.	Примітка
		34,46 м²	
0315			
0315.1	Передпокій	3,47	
0315.2	Кімната з кух. обладнанням	14,11	
0315.3	Кімната	10,38	
0315.4	Санвузол	3,79	
0315.5	Балкон	0,72	
		32,47 м²	
0316			
0316.1	Передпокій	3,42	
0316.2	Кімната з кух. обладнанням	14,39	
0316.3	Кімната	9,85	
0316.4	Санвузол	3,79	
0316.5	Балкон	0,72	
		32,17 м²	
Приміщення загального користування			
зк0301.2	Коридор	47,42	
зк0304	Сходова клітка	16,41	
зк0305	Тамбур-шлюз	5,47	
		69,30 м²	
		375,09 м²	

Змін	Кільк	Арк.	№док.	Підпис	Дата	15/06-25 АР			
						Нове будівництво комплексу апартаментів з вбудованими приміщеннями комерційного призначення в с. Поляниця, участок Прохідний, Надвірнянського району, Івано-Франківської області			
ГАП		М. Жигайло				Комплекс апартаментів з вбудованими приміщеннями комерційного призначення	Стадія	Аркуш	Аркушів
Розробив		В. Кулик					П	18	
		А. Гайдучик							
		Н. Бігус				План 3-го поверху в осях Є-К. М 1:100. (Секція 1)	ФОП СМОЛЯНЮК КАТЕРИНА МИХАЙЛІВНА		
Перевірив		В. Кулик							
Н.контроль		М. Мотичак							

Зам.інв.№ | Підпис і дата | Інв.№

Формат А2

План 4-го поверху в осях Є-К. М 1:100. (Секція 1)



Схема розміщення секцій

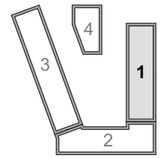

УМОВНІ ПОЗНАЧЕННЯ

- пожежо-безпечна зона
- № під'їзду
- тип апартаментів
- загальна площа
- № апартаментів

1-1.1 / 1 — 40,75

+3.900 - відмітка рівня підлоги

8,59 м² - площа приміщення

0201.1 - номер приміщення

Експлікація приміщень 4-го поверху в осях Є-К (С1)

№ п/п	Найменування	Площа м.кв.	Примітка
0408			
0408.1	Передпокій	4,08	
0408.2	Санвузол	3,71	
0408.3	Кімната	10,20	
0408.4	Кімната з кух. обладнанням	15,23	
0408.5	Балкон	0,59	
		33,81 м²	
0409			
0409.1	Передпокій	3,76	
0409.2	Кімната з кух. обладнанням	15,28	
0409.3	Кімната	10,16	
0409.4	Санвузол	3,71	
0409.5	Балкон	0,72	
		33,63 м²	
0410			
0410.1	Передпокій	3,78	
0410.2	Санвузол	3,71	
0410.3	Кімната	10,07	
0410.4	Кімната з кух. обладнанням	15,22	
0410.5	Балкон	0,72	
		33,50 м²	
0411			
0411.1	Передпокій	3,70	
0411.2	Санвузол	3,83	
0411.3	Кімната	10,52	
0411.4	Кімната з кух. обладнанням	15,30	

Експлікація приміщень 4-го поверху в осях Є-К (С1)

№ п/п	Найменування	Площа м.кв.	Примітка
0411.5	Балкон	0,72	
		34,07 м²	
0412			
0412.1	Передпокій	5,86	
0412.2	Кімната з кух. обладнанням	15,82	
0412.3	Кімната	12,69	
0412.4	Санвузол	3,96	
0412.5	Балкон	0,59	
		38,92 м²	
0413			
0413.1	Передпокій	6,73	
0413.2	Санвузол	3,71	
0413.3	Кімната з кух. обладнанням	11,91	
0413.4	Кімната	10,23	
0413.5	Балкон	0,72	
		33,30 м²	
0414			
0414.1	Передпокій	4,07	
0414.2	Санвузол	3,92	
0414.3	Кімната	10,45	
0414.4	Кімната з кух. обладнанням	15,30	
0414.5	Балкон	0,72	
		34,46 м²	
0415			
0415.1	Передпокій	3,52	
0415.2	Кімната з кух. обладнанням	14,05	

Експлікація приміщень 4-го поверху в осях Є-К (С1)

№ п/п	Найменування	Площа м.кв.	Примітка
0415.3	Кімната	10,27	
0415.4	Санвузол	3,79	
0415.5	Балкон	0,72	
		32,35 м²	
0416			
0416.1	Передпокій	3,42	
0416.2	Кімната з кух. обладнанням	14,39	
0416.3	Кімната	9,77	
0416.4	Санвузол	3,79	
0416.5	Балкон	0,72	
		32,09 м²	
Приміщення загального користування			
зк0401.2	Коридор	47,42	
зк0404	Сходова клітка	16,41	
зк0405	Тамбур-шлюз	5,47	
		69,30 м²	
		375,43 м²	

Змін	Кільк	Арк.	№док.	Підпис	Дата	15/06-25 АР		
						Нове будівництво комплексу апартаментів з вбудованими приміщеннями комерційного призначення в с. Поляниця, участок Прохідний, Надвірнянського району, Івано-Франківської області		
ГАП		М. Жигайло				Комплекс апартаментів з вбудованими приміщеннями комерційного призначення	Стадія	Аркуш	Аркушів
Розробив		В. Кулик					П	19	
		А. Гайдучик							
		Н. Бігус				План 4-го поверху в осях Є-К. М 1:100. (Секція 1)	ФОП СМОЛЯНЮК КАТЕРИНА МИХАЙЛІВНА		
Перевірив		В. Кулик							
Н.контроль		М. Мотичак							

Зам.інв.№ | Підпис і дата | Інв.№

Формат А2

План 5-го поверху в осях Є-К. М 1:100. (Секція 1)



Схема розміщення секцій

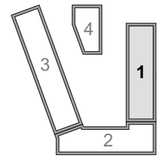

УМОВНІ ПОЗНАЧЕННЯ

- пожежо-безпечна зона
- № під'їзду
- тип апартаментів
- загальна площа
- № апартаментів

1-1.1 / 1 — 40,75

+3.900 - відмітка рівня підлоги

8,59 м² - площа приміщення

0201.1 - номер приміщення

Експлікація приміщень 5-го поверху в осях Є-К (С1)

№ п/п	Найменування	Площа м.кв.	Примітка
0508			
0508.1	Передпокій	4,08	
0508.2	Санвузол	3,71	
0508.3	Кімната	10,20	
0508.4	Кімната з кух. обладнанням	15,23	
0508.5	Балкон	0,59	
		33,81 м²	
0509			
0509.1	Передпокій	3,73	
0509.2	Кімната з кух. обладнанням	15,28	
0509.3	Кімната	10,16	
0509.4	Санвузол	3,71	
0509.5	Балкон	0,72	
		33,60 м²	
0510			
0510.1	Передпокій	3,78	
0510.2	Санвузол	3,71	
0510.3	Кімната	10,07	
0510.4	Кімната з кух. обладнанням	14,79	
0510.5	Балкон	0,72	
		33,07 м²	
0511			
0511.1	Передпокій	3,70	
0511.2	Санвузол	3,83	
0511.3	Кімната	10,52	

Експлікація приміщень 5-го поверху в осях Є-К (С1)

№ п/п	Найменування	Площа м.кв.	Примітка
0511.4	Кімната з кух. обладнанням	15,30	
0511.5	Балкон	0,72	
		34,07 м²	
0512			
0512.1	Передпокій	5,86	
0512.2	Кімната з кух. обладнанням	15,82	
0512.3	Кімната	12,69	
0512.4	Санвузол	3,96	
0512.5	Балкон	0,59	
		38,92 м²	
0513			
0513.1	Передпокій	6,73	
0513.2	Санвузол	3,71	
0513.3	Кімната з кух. обладнанням	11,91	
0513.4	Кімната	10,31	
0513.5	Балкон	0,72	
		33,38 м²	
0514			
0514.1	Передпокій	4,07	
0514.2	Санвузол	3,92	
0514.3	Кімната	10,34	
0514.4	Кімната з кух. обладнанням	15,30	
0514.5	Балкон	0,72	
		34,35 м²	
0515			

Експлікація приміщень 5-го поверху в осях Є-К (С1)

№ п/п	Найменування	Площа м.кв.	Примітка
0515.1	Передпокій	3,52	
0515.2	Кімната з кух. обладнанням	14,05	
0515.3	Кімната	10,27	
0515.4	Санвузол	3,79	
0515.5	Балкон	0,72	
		32,35 м²	
0516			
0516.1	Передпокій	3,42	
0516.2	Кімната з кух. обладнанням	14,39	
0516.3	Кімната	9,77	
0516.4	Санвузол	3,79	
0516.5	Балкон	0,72	
		32,09 м²	
Приміщення загального користування			
зк0501.1	Коридор	47,42	
зк0504	Сходова клітка	16,41	
зк0505	Тамбур-шлюз	5,47	
		69,30 м²	
		374,94 м²	

Зам.інв.№ | Підпис і дата | Інв.№

Формат А2

Змін	Кільк	Арк.	№док.	Підпис	Дата	15/06-25 АР		
						Нове будівництво комплексу апартаментів з вбудованими приміщеннями комерційного призначення в с. Поляниця, участок Прохідний, Надвірнянського району, Івано-Франківської області		
ГАП		М. Жигайло				Комплекс апартаментів з вбудованими приміщеннями комерційного призначення	Стадія	Аркуш	Аркушів
Розробив		В. Кулик					П	20	
		А. Гайдучик							
		Н. Бігус				План 5-го поверху в осях Є-К. М 1:100. (Секція 1)	ФОП СМОЛЯНЮК КАТЕРИНА МИХАЙЛІВНА		
Перевірив		В. Кулик							
Н.контроль		М. Мотичак							

План 6-го поверху в осях Є-К. М 1:100. (Секція 1)



Схема розміщення секцій

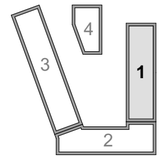

УМОВНІ ПОЗНАЧЕННЯ

- пожежо-безпечна зона
- № під'їзду
- тип апартаментів
- загальна площа
- № апартаментів

1-1.1 / 1 — 40,75

+3.900 - відмітка рівня підлоги

8,59 м² - площа приміщення

0201.1 - номер приміщення

Експлікація приміщень 6-го поверху в осях Є-К (С1)

№ п/п	Найменування	Площа м.кв.	Примітка
0608			
0608.1	Передпокій	4,08	
0608.2	Санвузол	3,71	
0608.3	Кімната	10,11	
0608.4	Кімната з кух. обладнанням	15,23	
0608.5	Балкон	0,59	
		33,72 м²	
0609			
0609.1	Передпокій	3,76	
0609.2	Кімната з кух. обладнанням	15,28	
0609.3	Кімната	10,16	
0609.4	Санвузол	3,71	
0609.5	Балкон	0,72	
		33,63 м²	
0610			
0610.1	Передпокій	3,78	
0610.2	Санвузол	3,71	
0610.3	Кімната	10,16	
0610.4	Кімната з кух. обладнанням	15,22	
0610.5	Балкон	0,72	
		33,59 м²	
0611			
0611.1	Передпокій	3,70	
0611.2	Санвузол	3,83	

Експлікація приміщень 6-го поверху в осях Є-К (С1)

№ п/п	Найменування	Площа м.кв.	Примітка
0611.3	Кімната	10,52	
0611.4	Кімната з кух. обладнанням	15,30	
0611.5	Балкон	0,72	
		34,07 м²	
0612			
0612.1	Передпокій	5,86	
0612.2	Кімната з кух. обладнанням	15,82	
0612.3	Кімната	12,78	
0612.4	Санвузол	3,96	
0612.5	Балкон	0,59	
		39,01 м²	
0613			
0613.1	Передпокій	6,73	
0613.2	Санвузол	3,71	
0613.3	Кімната з кух. обладнанням	11,91	
0613.4	Кімната	10,31	
0613.5	Балкон	0,72	
		33,38 м²	
0614			
0614.1	Передпокій	4,07	
0614.2	Санвузол	3,92	
0614.3	Кімната	10,34	
0614.4	Кімната з кух. обладнанням	15,30	
0614.5	Балкон	0,72	

Експлікація приміщень 6-го поверху в осях Є-К (С1)

№ п/п	Найменування	Площа м.кв.	Примітка
		34,35 м²	
0615			
0615.1	Передпокій	3,47	
0615.2	Кімната з кух. обладнанням	14,11	
0615.3	Кімната	10,38	
0615.4	Санвузол	3,79	
0615.5	Балкон	0,72	
		32,47 м²	
0616			
3	Кімната	9,77	
0616.1	Передпокій	3,42	
0616.2	Кімната з кух. обладнанням	14,39	
0616.4	Санвузол	3,79	
0616.5	Балкон	0,72	
		32,09 м²	
Приміщення загального користування			
зк0601.2	Коридор	47,42	
зк0604	Сходова клітка	16,41	
зк0605	Тамбур-шлюз	5,47	
		69,30 м²	
		375,61 м²	

Змін	Кільк	Арк.	№док.	Підпис	Дата	15/06-25 АР		
						Нове будівництво комплексу апартаментів з вбудованими приміщеннями комерційного призначення в с. Поляниця, участок Прохідний, Надвірнянського району, Івано-Франківської області		
ГАП		М. Жигайло				Комплекс апартаментів з вбудованими приміщеннями комерційного призначення	Стадія	Аркуш	Аркушів
Розробив		В. Кулик					П	21	
		А. Гайдучик							
		Н. Бігус				План 6-го поверху в осях Є-К. М 1:100. (Секція 1)	ФОП СМОЛЯНЮК КАТЕРИНА МИХАЙЛІВНА		
Перевірив		В. Кулик							
Н.контроль		М. Мотичак							

Зам.інв.№ | Підпис і дата | Інв.№

Формат А2

План 7-го поверху в осях Є-К. М 1:100. (Секція 1)



Схема розміщення секцій

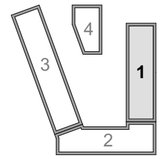

УМОВНІ ПОЗНАЧЕННЯ

- пожежо-безпечна зона
- № під'їзду
- тип апартаментів
- загальна площа
- № апартаментів

1-1.1 | 40,75 | 1

+3.900 - відмітка рівня підлоги

8,59 м² - площа приміщення

0201.1 - номер приміщення

Експлікація приміщень 7-го поверху в осях Є-К (С1)

№ п/п	Найменування	Площа м.кв.	Примітка
0708			
0708.1	Передпокій	4,08	
0708.2	Санвузол	3,71	
0708.3	Кімната	10,11	
0708.4	Кімната з кух. обладнанням	15,23	
0708.5	Балкон	0,59	
		33,72 м²	
0709			
0709.1	Передпокій	3,73	
0709.2	Кімната з кух. обладнанням	17,42	
0709.3	Кімната	10,27	
0709.4	Санвузол	3,71	
0709.5	Лоджія	1,76	
		36,89 м²	
0710			
0710.1	Передпокій	3,78	
0710.2	Санвузол	3,71	
0710.3	Кімната	10,27	
0710.4	Кімната з кух. обладнанням	16,94	
0710.5	Лоджія	1,76	
		36,46 м²	
0711			
0711.1	Передпокій	3,70	
0711.2	Санвузол	3,83	
0711.3	Кімната	10,63	
0711.4	Кімната з кух. обладнанням	17,44	

Експлікація приміщень 7-го поверху в осях Є-К (С1)

№ п/п	Найменування	Площа м.кв.	Примітка
0711.5	Лоджія	1,76	
		37,36 м²	
0712			
0712.1	Передпокій	5,86	
0712.2	Кімната з кух. обладнанням	15,82	
0712.3	Кімната	12,78	
0712.4	Санвузол	3,96	
0712.5	Балкон	0,59	
		39,01 м²	
0713			
0713.1	Передпокій	6,73	
0713.2	Санвузол	3,71	
0713.3	Кімната з кух. обладнанням	11,91	
0713.4	Кімната	10,31	
0713.5	Балкон	0,72	
		33,38 м²	
0714			
0714.1	Передпокій	4,07	
0714.2	Санвузол	3,92	
0714.3	Кімната	10,34	
0714.4	Кімната з кух. обладнанням	15,30	
0714.5	Балкон	0,72	
		34,35 м²	
0715			
0715.1	Передпокій	3,52	
0715.2	Кімната з кух. обладнанням	14,05	

Експлікація приміщень 7-го поверху в осях Є-К (С1)

№ п/п	Найменування	Площа м.кв.	Примітка
0715.3	Кімната	10,38	
0715.4	Санвузол	3,79	
0715.5	Балкон	0,72	
		32,46 м²	
0716			
0716.1	Передпокій	3,42	
0716.2	Кімната з кух. обладнанням	14,39	
0716.3	Кімната	9,77	
0716.4	Санвузол	3,79	
0716.5	Балкон	0,72	
		32,09 м²	
Приміщення загального користування			
зк0701.2	Коридор	47,42	
зк0704	Сходова клітка	16,41	
зк0705	Тамбур-шлюз	5,47	
		69,30 м²	
		385,02 м²	

Змін	Кільк	Арк.	№док.	Підпис	Дата	15/06-25 АР		
						Нове будівництво комплексу апартаментів з вбудованими приміщеннями комерційного призначення в с. Поляниця, участок Прохідний, Надвірнянського району, Івано-Франківської області		
ГАП		М. Жигайло				Комплекс апартаментів з вбудованими приміщеннями комерційного призначення	Стадія	Аркуш	Аркушів
Розробив		В. Кулик					П	22	
		А. Гайдучик							
		Н. Бігус				План 7-го поверху в осях Є-К. М 1:100. (Секція 1)	ФОП СМОЛЯНЮК КАТЕРИНА МИХАЙЛІВНА		
Перевірив		В. Кулик							
Н.контроль		М. Мотичак							

Зам.інв.№ | Підпис і дата | Інв.№

Формат А2

План 8-го поверху в осях Є-К. М 1:100. (Секція 1)



УМОВНІ ПОЗНАЧЕННЯ



+3.900 - відмітка рівня підлоги

8,59 м² - площа приміщення

0201.1 - номер приміщення

Схема розміщення секцій

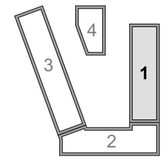

Експлікація приміщень 8-го поверху в осях Є-К (С1)

№ п/п	Найменування	Площа м.кв.	Примітка
0805			
0805.1		3,73	
0805.2		17,83	
0805.3		12,71	
0805.4		3,71	
0805.5		21,02	
0805.6	Балкон	3,14	
		62,14 м²	
0806			
0806.1	Передпокій	3,78	
0806.2	Санвузол	3,71	
0806.3	Кімната	10,35	
0806.4	Кімната з кух. обладнанням	17,77	
0806.5	Лоджія	2,23	
		37,84 м²	
0807			
0807.1	Передпокій	3,70	
0807.2	Санвузол	3,83	
0807.3	Кімната	12,94	
0807.4	Кімната з кух. обладнанням	17,86	
0807.5	Зимовий сад	27,20	
0807.6	Балкон	3,14	

Експлікація приміщень 8-го поверху в осях Є-К (С1)

№ п/п	Найменування	Площа м.кв.	Примітка
		68,67 м²	
0808			
0808.1	Передпокій	4,07	
0808.2	Санвузол	3,92	
0808.3	Кімната	10,33	
0808.4	Кімната з кух. обладнанням	15,30	
0808.6	Балкон	2,59	
0808.6	Зимовий сад	26,69	
		62,90 м²	
0809			
0809.1	Передпокій	3,52	
0809.2	Кімната з кух. обладнанням	14,05	
0809.3	Кімната	10,38	
0809.4	Санвузол	3,79	
0809.5	Балкон	0,72	
		32,46 м²	
0810			
0810.1	Передпокій	3,42	
0810.2	Кімната з кух. обладнанням	14,39	
0810.3	Кімната	9,77	
0810.4	Санвузол	3,79	
0810.5	Балкон	0,72	

Експлікація приміщень 8-го поверху в осях Є-К (С1)

№ п/п	Найменування	Площа м.кв.	Примітка
		32,09 м²	
Приміщення загального користування			
зк0801.2	Коридор	43,49	
зк0804	Сходова клітка	16,41	
зк0805	Тамбур-шлюз	5,47	
		65,37 м²	
		361,47 м²	

Змін	Кільк	Арк.	№док.	Підпис	Дата	15/06-25 АР		
						Нове будівництво комплексу апартаментів з вбудованими приміщеннями комерційного призначення в с. Поляниця, участок Прохідний, Надвірнянського району, Івано-Франківської області		
ГАП		М. Жигайло				Комплекс апартаментів з вбудованими приміщеннями комерційного призначення	Стадія	Аркуш	Аркушів
Розробив		В. Кулик					П	23	
		А. Гайдучик							
		Н. Бігус				План 8-го поверху в осях Є-К. М 1:100. (Секція 1)	ФОП СМОЛЯНЮК КАТЕРИНА МИХАЙЛІВНА		
Перевірив		В. Кулик							
Н.контроль		М. Мотичак							

Зам.інв.№ | Підпис і дата | Інв.№

Формат А2

План 1-го поверху в осях А-Е М 1:100. (Секція 2)



Схема розміщення секцій

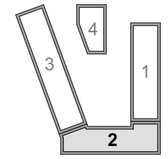

УМОВНІ ПОЗНАЧЕННЯ

- пожежо-безпечна зона
- поверх / № приміщення: 0101
- +0.000 - відмітка рівня підлоги
- 8,59 м² - площа приміщення
- 0101.1 - номер приміщення комерції
- EI 60 - клас вогнестійкості конструкції

Експлікація приміщень 1-го поверху в осях А-Е (С2)

Найменування	№ п/п	Найменування	Площа м.кв.	Примітка
0111				
	0111.1	Комерційне приміщення №11	87,69	
	0111.2	Санвузол з умивальником	1,77	
			89,46 м²	
0112				
	0112.1	Комерційне приміщення №12	63,58	
	0112.2	Санвузол з умивальником	2,05	
			65,63 м²	
0113				
	0113.1	Комерційне приміщення №13	59,15	
	0113.2	Санвузол з умивальником	1,96	
			61,11 м²	
0114				
	0114.1	Комерційне приміщення №14	99,16	
	0114.2	Санвузол з умивальником	1,93	
			101,09 м²	
0115				
	0115.1	Комерційне приміщення №15	161,90	
	0115.2	Санвузол з умивальником	2,28	
			164,18 м²	
Приміщення загального користування				
	зк0109	Тамбур-шлюз	4,32	
	зк0110	Коридор	27,05	
	зк0111	Сходова клітка №3	15,59	
	зк0112	Тамбур-шлюз	5,41	
			52,37 м²	
			533,84 м²	

Змін	Кільк	Арк.	№док.	Підпис	Дата	15/06-25 АР			
						Нове будівництво комплексу апартаментів з вбудованими приміщеннями комерційного призначення в с. Поляниця, участок Прохідний, Надвірнянського району, Івано-Франківської області			
ГАП		М. Жигайло				Комплекс апартаментів з вбудованими приміщеннями комерційного призначення	Стадія	Аркуш	Аркушів
Розробив		В. Кулик					П	26	
		А. Гайдучик							
		Н. Бігус				План 1-го поверху в осях А-Е. М 1:100. (Секція 2)	ФОП СМОЛЯНЮК КАТЕРИНА МИХАЙЛІВНА		
Перевірив		В. Кулик							
Н.контроль		М. Мотичак							

Зам.інв.№ | Підпис і дата | Інв.№

Формат А2

План 2-го поверху в осях А-Е. М 1:100. (Секція 2)



УМОВНІ ПОЗНАЧЕННЯ

- пожежо-безпечна зона
- № під'їзду
- тип апартаментів
- загальна площа
- № приміщення
- +3.900 - відмітка рівня підлоги
- 8,59 м² - площа приміщення
- 0201.1 - номер приміщення

Схема розміщення секцій

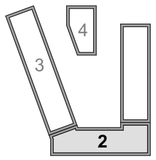

Експлікація приміщень 2-го поверху в осях А-Е (С2)

№ п/п	Найменування	Площа м.кв.	Примітка
0218			
0218.1	Комерція	33,29	
0218.2	Санвузол	2,37	
0218.3	Балкон	0,72	
		36,38 м²	
0219			
0219.1	Комерція	31,78	
0219.2	Санвузол	2,37	
0219.3	Балкон	1,66	
		35,81 м²	
0220			
0220.1	Передпокій	33,65	
0220.2	Санвузол	2,65	
0220.3	Балкон	1,70	
		38,00 м²	
0221			
0221.1	Комерція	48,14	

Експлікація приміщень 2-го поверху в осях А-Е (С2)

№ п/п	Найменування	Площа м.кв.	Примітка
0221.2	Санвузол	3,69	
0221.3	Балкон	9,43	
		61,26 м²	
0222			
0222.1	Комерція	31,36	
0222.2	Санвузол	2,58	
0222.3	Балкон	5,27	
		39,21 м²	
0223			
0223.1	Комерція	31,23	
0223.2	Санвузол	2,81	
0223.3	Балкон	5,50	
		39,54 м²	
0224			
0224.1	Комерція	32,10	
0224.2	Санвузол	2,52	
0224.3	Балкон	5,50	

Експлікація приміщень 2-го поверху в осях А-Е (С2)

№ п/п	Найменування	Площа м.кв.	Примітка
		40,12 м²	
0225			
0225.1	Комерція	31,78	
0225.2	Санвузол	2,58	
0225.3	Балкон	5,61	
		39,97 м²	
0235			
0235.1	Комерція	33,63	
0235.2	Санвузол	2,60	
0235.3	Балкон	2,52	
		38,75 м²	
0236			
0236.1	Комерція	48,02	
0236.2	Санвузол	3,16	
0236.3	Балкон	3,46	
		54,64 м²	
Приміщення загального користування			

Експлікація приміщень 2-го поверху в осях А-Е (С2)

№ п/п	Найменування	Площа м.кв.	Примітка
0241	Кладова	4,86	
зк0206.1	Коридор	58,05	
зк0207	Сходова клітка	16,41	
зк0208	Тамбур-шлюз	5,96	
		85,28 м²	
		508,96 м²	

Змін	Кільк	Арк.	№док.	Підпис	Дата
ГАП		М. Жигайло			
Розробив		В. Кулик			
		А. Гайдучик			
		Н. Бігус			
Перевірив		В. Кулик			
Н.контроль		М. Мотичак			

15/06-25 АР

Нове будівництво комплексу апартаментів з вбудованими приміщеннями комерційного призначення в с. Поляниця, участок Прохідний, Надвірнянського району, Івано-Франківської області

Комплекс апартаментів з вбудованими приміщеннями комерційного призначення	Стадія	Аркуш	Аркушів
	П	27	
План 2-го поверху в осях А-Е. М 1:100. (Секція 2)	ФОП СМОЛЯНЮК КАТЕРИНА МИХАЙЛІВНА		

Зам.інв.№ | Підпис і дата | Інв.№

Формат А2

План 3-го поверху в осях А-Е. М 1:100. (Секція 2)



УМОВНІ ПОЗНАЧЕННЯ

- пожежо-безпечна зона
- № під'їзду
- тип апартаментів
- загальна площа
- № апартаментів

1-1.1 / 1 / 40,75

+3.900 - відмітка рівня підлоги

8,59 м² - площа приміщення

0201.1 - номер приміщення

Схема розміщення секцій

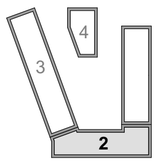

Експлікація приміщень 3-го поверху в осях А-Е (С2)

№ п/п	Найменування	Площа м.кв.	Примітка
0320			
0320.1	Передпокій	4,76	
0320.2	Кімната з кух. обладнанням	15,02	
0320.3	Кімната	11,07	
0320.4	Санвузол	3,85	
0320.5	Балкон	0,72	
		35,42 м²	
0321			
0321.1	Передпокій	6,05	
0321.2	Санвузол	3,85	
0321.3	Кімната	9,66	
0321.4	Кімната з кух. обладнанням	13,15	
0321.5	Балкон	0,59	
		33,30 м²	
0322			
0322.1	Передпокій	4,33	
0322.2	Кімната з кух. обладнанням	16,05	
0322.3	Кімната	10,52	
0322.4	Санвузол	3,87	
0322.5	Балкон	0,72	
		35,49 м²	
0323			

Експлікація приміщень 3-го поверху в осях А-Е (С2)

№ п/п	Найменування	Площа м.кв.	Примітка
0323.1	Передпокій	3,47	
0323.2	Кімната з кух. обладнанням	20,63	
0323.3	Кімната	10,67	
0323.4	Кімната	10,90	
0323.5	Санвузол	4,59	
0323.6	Балкон	0,72	
		50,98 м²	
0324			
0324.1	Передпокій	3,52	
0324.2	Кімната з кух. обладнанням	15,54	
0324.3	Кімната	10,00	
0324.4	Санвузол	3,71	
0324.5	Балкон	0,72	
		33,49 м²	
0325			
0325.1	Передпокій	3,88	
0325.2	Кімната з кух. обладнанням	14,63	
0325.3	Кімната	10,07	
0325.4	Санвузол	3,71	
0325.5	Балкон	0,72	
		33,01 м²	
0326			

Експлікація приміщень 3-го поверху в осях А-Е (С2)

№ п/п	Найменування	Площа м.кв.	Примітка
0326.1	Передпокій	3,77	
0326.2	Кімната з кух. обладнанням	15,64	
0326.3	Кімната	10,16	
0326.4	Санвузол	3,71	
0326.5	Балкон	0,91	
		34,19 м²	
0327			
0327.1	Передпокій	4,09	
0327.2	Кімната з кух. обладнанням	15,15	
0327.3	Кімната	10,20	
0327.4	Санвузол	3,71	
0327.5	Балкон	0,72	
		33,87 м²	
0337			
0337.1	Передпокій	4,08	
0337.2	Кімната з кух. обладнанням	16,14	
0337.3	Кімната	10,97	
0337.4	Санвузол	3,71	
0337.5	Балкон	0,72	
		35,62 м²	
0338			
0338.1	Передпокій	9,22	

Експлікація приміщень 3-го поверху в осях А-Е (С2)

№ п/п	Найменування	Площа м.кв.	Примітка
0338.2	Гардероб	4,22	
0338.3	Кімната	12,00	
0338.4	Кімната з кух. обладнанням	18,98	
0338.5	Санвузол	4,67	
0338.6	Балкон	0,72	
		49,81 м²	
Приміщення загального користування			
0319	Кладова	4,86	
зк0306.1	Коридор	58,05	
зк0307	Сходова клітка	16,41	
зк0308	Тамбур-шлюз	5,96	
		85,28 м²	
		460,46 м²	

Змін	Кільк	Арк.	№док.	Підпис	Дата	15/06-25 АР			
						Нове будівництво комплексу апартаментів з вбудованими приміщеннями комерційного призначення в с. Поляниця, участок Прохідний, Надвірнянського району, Івано-Франківської області			
ГАП		М. Жигайло				Комплекс апартаментів з вбудованими приміщеннями комерційного призначення	Стадія	Аркуш	Аркушів
Розробив		В. Кулик					П	28	
		А. Гайдучик							
		Н. Бігус				План 3-го поверху в осях А-Е. М 1:100. (Секція 2)	ФОП СМОЛЯНЮК КАТЕРИНА МИХАЙЛІВНА		
Перевірив		В. Кулик							
Н.контроль		М. Мотичак							

Зам.інв.№ | Підпис і дата | Інв.№

Формат А2

План 4-го поверху в осях А-Е. М 1:100. (Секція 2)



УМОВНІ ПОЗНАЧЕННЯ

- пожежо-безпечна зона
- № під'їзду
- тип апартаментів
- загальна площа
- № приміщення

1-1.1 0201 40,75

+3.900 - відмітка рівня підлоги

8,59 м² - площа приміщення

0201.1 - номер приміщення

Схема розміщення секцій

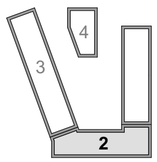

Експлікація приміщень 4-го поверху в осях А-Е (С2)

№ п/п	Найменування	Площа м.кв.	Примітка
0419			
0419.1	Передпокій	4,76	
0419.2	Кімната з кух. обладнанням	15,00	
0419.3	Кімната	11,07	
0419.5	Балкон	0,72	
		31,55 м²	
0420			
0419.4	Санвузол	3,85	
0420.1	Передпокій	6,05	
0420.2	Санвузол	3,85	
0420.3	Кімната	9,66	
0420.4	Кімната з кух. обладнанням	13,15	
0420.5	Балкон	0,59	
		37,15 м²	
0421			
0421.1	Передпокій	4,33	
0421.2	Кімната з кух. обладнанням	16,05	
0421.3	Кімната	10,52	
0421.4	Санвузол	3,87	
0421.5	Балкон	0,72	
		35,49 м²	
0422			
0422.1	Передпокій	3,47	

Експлікація приміщень 4-го поверху в осях А-Е (С2)

№ п/п	Найменування	Площа м.кв.	Примітка
0422.2	Кімната з кух. обладнанням	20,63	
0422.3	Кімната	10,67	
0422.4	Кімната	10,90	
0422.5	Санвузол	4,59	
0422.6	Балкон	0,72	
		50,98 м²	
0423			
0423.1	Передпокій	3,52	
0423.2	Кімната з кух. обладнанням	15,54	
0423.3	Кімната	10,00	
0423.4	Санвузол	3,71	
0423.5	Балкон	0,72	
		33,49 м²	
0424			
0424.1	Передпокій	3,88	
0424.2	Кімната з кух. обладнанням	14,63	
0424.3	Кімната	10,07	
0424.4	Санвузол	4,15	
0424.5	Балкон	0,72	
		33,45 м²	
0425			
0425.1	Передпокій	3,77	
0425.2	Кімната з кух. обладнанням	15,64	

Експлікація приміщень 4-го поверху в осях А-Е (С2)

№ п/п	Найменування	Площа м.кв.	Примітка
0425.3	Кімната	10,16	
0425.4	Санвузол	3,71	
0425.5	Балкон	0,91	
		34,19 м²	
0426			
0426.1	Передпокій	4,09	
0426.2	Кімната з кух. обладнанням	15,15	
0426.3	Кімната	10,20	
0426.4	Санвузол	3,71	
0426.5	Балкон	0,72	
		33,87 м²	
0436			
0436.1	Передпокій	4,08	
0436.2	Кімната з кух. обладнанням	16,14	
0436.3	Кімната	10,88	
0436.4	Санвузол	3,71	
0436.5	Балкон	0,72	
		35,53 м²	
0437			
0437.1	Передпокій	9,22	
0437.2	Гардероб	4,22	
0437.3	Кімната	12,10	
0437.4	Кімната з кух. обладнанням	18,98	

Експлікація приміщень 4-го поверху в осях А-Е (С2)

№ п/п	Найменування	Площа м.кв.	Примітка
0437.5	Санвузол	4,67	
0437.6	Балкон	0,72	
		49,91 м²	
Приміщення загального користування			
зк0406.1	Коридор	58,05	
зк0407	Сходова клітка	16,41	
зк0408	Тамбур-шлюз	5,96	
зк0409	Кладова	4,86	
		85,28 м²	
		460,89 м²	

Змін	Кільк	Арк.	№док.	Підпис	Дата	15/06-25 АР		
						Нове будівництво комплексу апартаментів з вбудованими приміщеннями комерційного призначення в с. Поляниця, участок Прохідний, Надвірнянського району, Івано-Франківської області		
ГАП		М. Жигайло				Комплекс апартаментів з вбудованими приміщеннями комерційного призначення	Стадія	Аркуш	Аркушів
Розробив		В. Кулик					П	29	
		А. Гайдучик							
		Н. Бігус				План 4-го поверху в осях А-Е. М 1:100. (Секція 2)	ФОП СМОЛЯНЮК КАТЕРИНА МИХАЙЛІВНА		
Перевірив		В. Кулик							
Н.контроль		М. Мотичак							

Зам.інв.№ | Підпис і дата | Інв.№

Формат А2

План 5-го поверху в осях А-Е. М 1:100. (Секція 2)



УМОВНІ ПОЗНАЧЕННЯ

- пожежо-безпечна зона
- № під'їзду
- тип апартаментів
- загальна площа
- № приміщення

1-1.1 0201 40,75

+3.900 - відмітка рівня підлоги

8,59 м² - площа приміщення

0201.1 - номер приміщення

Схема розміщення секцій

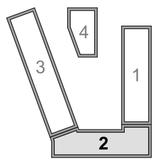

Експлікація приміщень 5-го поверху в осях А-Е (С2)

№ п/п	Найменування	Площа м.кв.	Примітка
0519			
0519.1	Передпокій	4,76	
0519.2	Кімната з кух. обладнанням	15,00	
0519.3	Кімната	11,07	
0519.4	Санвузол	3,85	
0519.5	Балкон	0,72	
		35,40 м²	
0520			
0520.1	Передпокій	6,05	
0520.2	Санвузол	3,85	
0520.3	Кімната	9,66	
0520.4	Кімната з кух. обладнанням	13,15	
0520.5	Балкон	0,59	
		33,30 м²	
0521			
0521.1	Передпокій	4,33	
0521.2	Кімната з кух. обладнанням	16,05	
0521.3	Кімната	10,60	
0521.4	Санвузол	3,87	
0521.5	Балкон	0,72	
		35,57 м²	
0522			
0522.1	Передпокій	3,47	

Експлікація приміщень 5-го поверху в осях А-Е (С2)

№ п/п	Найменування	Площа м.кв.	Примітка
0522.2	Кімната з кух. обладнанням	20,63	
0522.3	Кімната	10,66	
0522.4	Кімната	10,89	
0522.5	Санвузол	4,59	
0522.6	Балкон	0,72	
		50,96 м²	
0523			
0523.1	Передпокій	3,52	
0523.2	Кімната з кух. обладнанням	15,54	
0523.3	Кімната	10,08	
0523.4	Санвузол	3,71	
0523.5	Балкон	0,72	
		33,57 м²	
0524			
0524.1	Передпокій	3,88	
0524.2	Кімната з кух. обладнанням	14,63	
0524.3	Кімната	10,16	
0524.4	Санвузол	3,71	
0524.5	Балкон	0,72	
		33,10 м²	
0525			
0525.1	Передпокій	3,77	
0525.2	Кімната з кух. обладнанням	15,64	

Експлікація приміщень 5-го поверху в осях А-Е (С2)

№ п/п	Найменування	Площа м.кв.	Примітка
0525.3	Кімната	10,07	
0525.4	Санвузол	3,71	
0525.5	Балкон	0,91	
		34,10 м²	
0526			
0526.1	Передпокій	4,09	
0526.2	Кімната з кух. обладнанням	15,15	
0526.3	Кімната	10,11	
0526.4	Санвузол	3,71	
0526.5	Балкон	0,72	
		33,78 м²	
0536			
0536.1	Передпокій	4,08	
0536.2	Кімната з кух. обладнанням	16,14	
0536.3	Кімната	10,88	
0536.4	Санвузол	3,71	
0536.5	Балкон	0,72	
		35,53 м²	
0537			
0537.1	Передпокій	9,22	
0537.2	Гардероб	4,22	
0537.3	Кімната	12,10	
0537.4	Кімната з кух. обладнанням	18,98	

Експлікація приміщень 5-го поверху в осях А-Е (С2)

№ п/п	Найменування	Площа м.кв.	Примітка
0537.5	Санвузол	4,67	
0537.6	Балкон	0,72	
		49,91 м²	
Приміщення загального користування			
зк0506.1	Коридор	58,05	
зк0507	Сходова клітка	16,41	
зк0508	Хол	5,96	
зк0509	Кладова	4,86	
		85,28 м²	
		460,50 м²	

Змін	Кільк	Арк.	№док.	Підпис	Дата	15/06-25 АР		
						Нове будівництво комплексу апартаментів з вбудованими приміщеннями комерційного призначення в с. Поляниця, участок Прохідний, Надвірнянського району, Івано-Франківської області		
ГАП		М. Жигайло				Комплекс апартаментів з вбудованими приміщеннями комерційного призначення	Стадія	Аркуш	Аркушів
Розробив		В. Кулик					П	30	
		А. Гайдучик							
		Н. Бігус				План 5-го поверху в осях А-Е. М 1:100. (Секція 2)	ФОП СМОЛЯНЮК КАТЕРИНА МИХАЙЛІВНА		
Перевірив		В. Кулик							
Н.контроль		М. Мотичак							

Зам.інв.№ | Підпис і дата | Інв.№

Формат А2

План 6-го поверху в осях А-Е. М 1:100. (Секція 2)



УМОВНІ ПОЗНАЧЕННЯ

- пожежо-безпечна зона
- № під'їзду
- тип апартаментів
- загальна площа
- № приміщення

1-1.1 0201 40,75

+3.900 - відмітка рівня підлоги

8,59 м² - площа приміщення

0201.1 - номер приміщення

Схема розміщення секцій

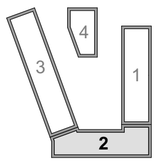

Експлікація приміщень 6-го поверху в осях А-Е (С2)

№ п/п	Найменування	Площа м.кв.	Примітка
0619			
0619.1	Передпокій	4,76	
0619.2	Кімната з кух. обладнанням	15,02	
0619.3	Кімната	11,07	
0619.4	Санвузол	3,85	
0619.5	Балкон	0,72	
		35,42 м²	
0620			
0620.1	Передпокій	6,05	
0620.2	Санвузол	3,85	
0620.3	Кімната	9,58	
0620.4	Кімната з кух. обладнанням	13,15	
0620.5	Балкон	0,59	
		33,22 м²	
0621			
0621.1	Передпокій	4,33	
0621.2	Кімната з кух. обладнанням	16,05	
0621.3	Кімната	10,60	
0621.4	Санвузол	3,87	
0621.5	Балкон	0,72	
		35,57 м²	
0622			
0622.1	Передпокій	3,47	

Експлікація приміщень 6-го поверху в осях А-Е (С2)

№ п/п	Найменування	Площа м.кв.	Примітка
0622.2	Кімната з кух. обладнанням	20,63	
0622.3	Кімната	10,66	
0622.4	Кімната	10,89	
0622.5	Санвузол	4,59	
0622.6	Балкон	0,72	
		50,96 м²	
0623			
0623.1	Передпокій	3,52	
0623.2	Кімната з кух. обладнанням	15,54	
0623.3	Кімната	10,08	
0623.4	Санвузол	3,71	
0623.5	Балкон	0,72	
		33,57 м²	
0624			
0624.1	Передпокій	3,88	
0624.2	Кімната з кух. обладнанням	14,63	
0624.3	Кімната	10,16	
0624.4	Санвузол	4,15	
0624.5	Балкон	0,72	
		33,54 м²	
0625			
0625.1	Передпокій	3,77	
0625.2	Кімната з кух. обладнанням	15,64	

Експлікація приміщень 6-го поверху в осях А-Е (С2)

№ п/п	Найменування	Площа м.кв.	Примітка
0625.3	Кімната	10,07	
0625.4	Санвузол	3,71	
0625.5	Балкон	0,91	
		34,10 м²	
0626			
0626.1	Передпокій	4,09	
0626.2	Кімната з кух. обладнанням	15,15	
0626.3	Кімната	10,11	
0626.4	Санвузол	3,71	
0626.5	Балкон	0,72	
		33,78 м²	
0636			
0636.1	Передпокій	4,08	
0636.2	Кімната з кух. обладнанням	16,14	
0636.3	Кімната	10,88	
0636.4	Санвузол	3,71	
0636.5	Балкон	0,72	
		35,53 м²	
0637			
0637.1	Передпокій	9,22	
0637.2	Гардероб	4,22	
0637.3	Кімната	12,10	
0637.4	Кімната з кух. обладнанням	18,98	

Експлікація приміщень 6-го поверху в осях А-Е (С2)

№ п/п	Найменування	Площа м.кв.	Примітка
0637.5	Санвузол	4,67	
0637.6	Балкон	0,72	
		49,91 м²	
Приміщення загального користування			
зк0606.1	Коридор	58,05	
зк0607	Сходова клітка	16,41	
зк0608	Тамбур-шлюз	5,96	
зк0609	Кладова	4,86	
		85,28 м²	
		460,88 м²	

Змін	Кільк	Арк.	№док.	Підпис	Дата	15/06-25 АР		
						Нове будівництво комплексу апартаментів з вбудованими приміщеннями комерційного призначення в с. Поляниця, участок Прохідний, Надвірнянського району, Івано-Франківської області		
ГАП		М. Жигайло				Комплекс апартаментів з вбудованими приміщеннями комерційного призначення	Стадія	Аркуш	Аркушів
Розробив		В. Кулик					П	31	
		А. Гайдучик							
		Н. Бігус				План 6-го поверху в осях А-Е. М 1:100. (Секція 2)	ФОП СМОЛЯНЮК КАТЕРИНА МИХАЙЛІВНА		
Перевірив		В. Кулик							
Н.контроль		М. Мотичак							

Зам.інв.№ | Підпис і дата | Інв.№

Формат А2

План 7-го поверху в осях А-Е. М 1:100. (Секція 2)



УМОВНІ ПОЗНАЧЕННЯ

- пожежо-безпечна зона
- № під'їзду
- тип апартаментів
- загальна площа
- № приміщення

1-1.1 0201 40,75

+3.900 - відмітка рівня підлоги

8,59 м² - площа приміщення

0201.1 - номер приміщення

Схема розміщення секцій

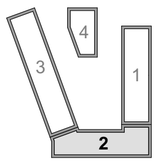

Експлікація приміщень 7-го поверху в осях А-Е (С2)

№ п/п	Найменування	Площа м.кв.	Примітка
0719			
0719.1	Передпокій	4,76	
0719.2	Кімната з кух. обладнанням	15,00	
0719.3	Кімната	11,07	
0719.4	Санвузол	3,85	
0719.5	Балкон	0,72	
		35,40 м²	
0720			
0720.1	Передпокій	6,05	
0720.3	Кімната	9,58	
0720.4	Кімната з кух. обладнанням	13,15	
0720.5	Балкон	0,59	
0750.2	Санвузол	3,85	
		33,22 м²	
0721			
0721.1	Передпокій	4,33	
0721.2	Кімната з кух. обладнанням	16,05	
0721.3	Кімната	10,60	
0721.4	Санвузол	3,87	
0721.5	Балкон	0,72	
		35,57 м²	
0722			
0722.1	Передпокій	3,47	

Експлікація приміщень 7-го поверху в осях А-Е (С2)

№ п/п	Найменування	Площа м.кв.	Примітка
0722.2	Кімната з кух. обладнанням	20,63	
0722.3	Кімната	10,67	
0722.4	Кімната	10,90	
0722.5	Санвузол	4,59	
0722.6	Балкон	0,72	
		50,98 м²	
0723			
0723.1	Передпокій	3,52	
0723.2	Кімната з кух. обладнанням	15,54	
0723.3	Кімната	10,00	
0723.4	Санвузол	3,71	
0723.5	Балкон	0,72	
		33,49 м²	
0724			
0724.1	Передпокій	3,88	
0724.2	Кімната з кух. обладнанням	14,63	
0724.3	Кімната	10,07	
0724.4	Санвузол	3,71	
0724.5	Балкон	0,72	
		33,01 м²	
0725			
0725.1	Передпокій	3,83	
0725.2	Кімната з кух. обладнанням	15,58	

Експлікація приміщень 7-го поверху в осях А-Е (С2)

№ п/п	Найменування	Площа м.кв.	Примітка
0725.3	Кімната	10,16	
0725.4	Санвузол	3,71	
0725.5	Балкон	0,91	
		34,19 м²	
0726			
0726.1	Передпокій	4,09	
0726.2	Кімната з кух. обладнанням	15,15	
0726.3	Кімната	10,20	
0726.4	Санвузол	3,71	
0726.5	Балкон	0,72	
		33,87 м²	
0736			
0736.1	Передпокій	4,08	
0736.2	Кімната з кух. обладнанням	16,14	
0736.3	Кімната	10,97	
0736.4	Санвузол	3,71	
0736.5	Балкон	0,72	
		35,62 м²	
0737			
0737.1	Передпокій	9,22	
0737.2	Гардероб	4,22	
0737.3	Кімната	12,10	
0737.4	Кімната з кух. обладнанням	18,98	

Експлікація приміщень 7-го поверху в осях А-Е (С2)

№ п/п	Найменування	Площа м.кв.	Примітка
0737.5	Санвузол	4,67	
0737.6	Балкон	0,72	
		49,91 м²	
Приміщення загального користування			
зк0706.1	Коридор	58,05	
зк0707	Сходова клітка	16,41	
зк0708	Тамбур-шлюз	5,96	
зк0709	Кладова	4,86	
		85,28 м²	
		460,54 м²	

Змін	Кільк	Арк.	№док.	Підпис	Дата	15/06-25 АР		
						Нове будівництво комплексу апартаментів з вбудованими приміщеннями комерційного призначення в с. Поляниця, участок Прохідний, Надвірнянського району, Івано-Франківської області		
ГАП		М. Жигайло				Комплекс апартаментів з вбудованими приміщеннями комерційного призначення	Стадія	Аркуш	Аркушів
Розробив		В. Кулик					П	32	
		А. Гайдучик							
		Н. Бігус				План 7-го поверху в осях А-Е. М 1:100. (Секція 2)	ФОП СМОЛЯНЮК КАТЕРИНА МИХАЙЛІВНА	
Перевірив		В. Кулик						
Н.контроль		М. Мотичак						

Зам.інв.№ | Підпис і дата | Інв.№

Формат А2

План 8-го поверху в осях А-Е. М 1:100. (Секція 2)



УМОВНІ ПОЗНАЧЕННЯ

- пожежо-безпечна зона
- № під'їзду
- тип апартаментів
- загальна площа
- № приміщення

1-1.1 0201 40,75

+3.900 - відмітка рівня підлоги

8,59 м² - площа приміщення

0201.1 - номер приміщення

Схема розміщення секцій

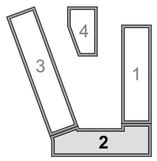

Експлікація приміщень 8-го поверху в осях А-Е (С2)

№ п/п	Найменування	Площа м.кв.	Примітка
0813			
0813.1	Передпокій	9,75	
0813.2	Кімната з кух. обладнанням	14,90	
0813.3	Кімната	11,90	
0813.4	Санвузол	3,85	
0813.5	Балкон	0,72	
		41,12 м²	
0814			
0814.1	Передпокій	4,33	
0814.2	Кімната з кух. обладнанням	16,45	
0814.3	Кімната	10,85	
0814.4	Санвузол	3,87	
0814.5	Зимовий сад	18,99	
0814.6	Балкон	2,94	
		57,43 м²	
0815			
0815.1	Передпокій	3,47	
0815.2	Кімната з кух. обладнанням	19,71	
0815.3	Кімната	13,24	
0815.4	Кімната	13,31	
0815.5	Санвузол	4,59	

Експлікація приміщень 8-го поверху в осях А-Е (С2)

№ п/п	Найменування	Площа м.кв.	Примітка
0815.6	Лоджія	1,38	
		55,70 м²	
0816			
0816.1	Передпокій	3,61	
0816.2	Кімната з кух. обладнанням	15,54	
0816.3	Кімната	10,00	
0816.4	Санвузол	3,71	
0816.5	Балкон	0,72	
		33,58 м²	
0817			
0817.1	Передпокій	3,88	
0817.2	Кімната з кух. обладнанням	16,93	
0817.3	Кімната	10,27	
0817.4	Санвузол	4,15	
0817.5	Лоджія	1,76	
		36,99 м²	
0818			
0818.1	Передпокій	3,84	
0818.2	Кімната з кух. обладнанням	17,71	
0818.3	Кімната	10,27	
0818.4	Санвузол	3,71	

Експлікація приміщень 8-го поверху в осях А-Е (С2)

№ п/п	Найменування	Площа м.кв.	Примітка
0818.5	Лоджія	1,76	
		37,29 м²	
0819			
0819.1	Передпокій	4,09	
0819.2	Кімната з кух. обладнанням	17,57	
0819.3	Кімната	10,20	
0819.4	Санвузол	3,71	
0819.5	Лоджія	1,64	
		37,21 м²	
0829			
0829.1	Передпокій	4,08	
0829.2	Кімната з кух. обладнанням	16,14	
0829.3	Кімната	10,97	
0829.4	Санвузол	3,71	
0829.5	Балкон	0,72	
		35,62 м²	
0830			
0830.1	Передпокій	9,22	
0830.2	Гардероб	4,22	
0830.3	Кімната	12,00	
0830.4	Кімната з кух. обладнанням	18,98	

Експлікація приміщень 8-го поверху в осях А-Е (С2)

№ п/п	Найменування	Площа м.кв.	Примітка
0830.5	Санвузол	4,67	
0830.6	Балкон	0,72	
		49,81 м²	
Приміщення загального користування			
зк0806.1	Коридор	54,35	
зк0807	Сходова клітка	16,41	
зк0808	Тамбур-шлюз	5,96	
зк0809	Кладова	4,86	
		81,58 м²	
		466,33 м²	

						15/06-25 АР
						Нове будівництво комплексу апартаментів з вбудованими приміщеннями комерційного призначення в с. Поляниця, участок Прохідний, Надвірнянського району, Івано-Франківської області
Змін	Кільк	Арк.	№док.	Підпис	Дата	
ГАП		М. Жигайло				Комплекс апартаментів з вбудованими приміщеннями комерційного призначення
Розробив		В. Кулик				Стадія: П; Аркуш: 33; Аркушів:
		А. Гайдучик				
		Н. Бігус				План 8-го поверху в осях А-Е. М 1:100. (Секція 2)
Перевірив		В. Кулик				ФОП СМОЛЯНЮК КАТЕРИНА МИХАЙЛІВНА
Н.контроль		М. Мотичак				

Зам.інв.№ | Підпис і дата | Інв.№

Формат А2

План 9-го поверху в осях А-Е. М 1:100. (Секція 2)



УМОВНІ ПОЗНАЧЕННЯ

- пожежо-безпечна зона
- № під'їзду
- тип апартаментів
- загальна площа
- № приміщення

1-1.1 0201 40,75

+3.900 - відмітка рівня підлоги

8,59 м² - площа приміщення

0201.1 - номер приміщення

Схема розміщення секцій

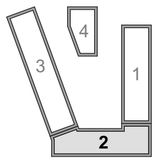

Експлікація приміщень 9-го поверху в осях А-Е (С2)

№ п/п	Найменування	Площа м.кв.	Примітка
0901			
0901.1	Передпокій	9,75	
0901.2	Кімната з кух. обладнанням	14,90	
0901.3	Кімната	11,90	
0901.4	Санвузол	3,85	
0901.5	Балкон	0,72	
		41,12 м²	
0902			
0902.1	Передпокій	4,33	
0902.2	Кімната з кух. обладнанням	16,84	
0902.3	Кімната	11,36	
0902.4	Санвузол	3,87	
		36,40 м²	
0903			
0903.1	Передпокій	3,47	
0903.2	Кімната з кух. обладнанням	15,25	
0903.3	Кімната	9,25	
0903.4	Кімната	10,65	
0903.5	Кімната	14,31	
0903.6	Санвузол	4,59	
0903.7	Зимовий сад	10,59	

Експлікація приміщень 9-го поверху в осях А-Е (С2)

№ п/п	Найменування	Площа м.кв.	Примітка
0903.8	Балкон	0,81	
		68,92 м²	
0904			
0904.1	Передпокій	3,88	
0904.2	Кімната з кух. обладнанням	17,80	
0904.3	Кімната	12,67	
0904.4	Санвузол	4,15	
0904.5	Зимовий сад	10,08	
0904.6	Балкон	0,85	
		49,43 м²	
0905			
0905.1	Передпокій	7,34	
0905.2	Санвузол	4,05	
0905.3	Кімната	13,97	
0905.4	Кімната	13,29	
0905.5	Кімната з кух. обладнанням	18,41	
0905.6	Зимовий сад	11,84	
0905.7	Балкон	1,02	
		69,92 м²	
0913			
0913.1	Передпокій	4,08	

Експлікація приміщень 9-го поверху в осях А-Е (С2)

№ п/п	Найменування	Площа м.кв.	Примітка
0913.2	Кімната з кух. обладнанням	16,14	
0913.3	Кімната	10,97	
0913.4	Санвузол	3,71	
0913.5	Балкон	0,72	
		35,62 м²	
0914			
0914.1	Передпокій	9,22	
0914.2	Гардероб	4,22	
0914.3	Кімната	12,00	
0914.4	Кімната з кух. обладнанням	18,98	
0914.5	Санвузол	4,67	
0914.6	Балкон	0,72	
		49,81 м²	
Приміщення загального користування			
зк0905.1	Коридор	54,35	
зк0906	Сходова клітка	16,41	
зк0907	Тамбур-шлюз	5,96	
зк0908	Кладова	4,86	
		81,58 м²	
		432,80 м²	

						15/06-25 АР
						Нове будівництво комплексу апартаментів з вбудованими приміщеннями комерційного призначення в с. Поляниця, участок Прохідний, Надвірнянського району, Івано-Франківської області
Змін	Кільк	Арк.	№док.	Підпис	Дата	
ГАП		М. Жигайло				Комплекс апартаментів з вбудованими приміщеннями комерційного призначення
Розробив		В. Кулик				Стадія: П; Аркуш: 34; Аркушів:
		А. Гайдучик				
		Н. Бігус				
Перевірив		В. Кулик				План 9-го поверху в осях А-Е. М 1:100. (Секція 2)
Н.контроль		М. Мотичак				ФОП СМОЛЯНЮК КАТЕРИНА МИХАЙЛІВНА

Зам.інв.№ | Підпис і дата | Інв.№

Формат А2

План 1-го поверху М 1:100. (Секція 2)

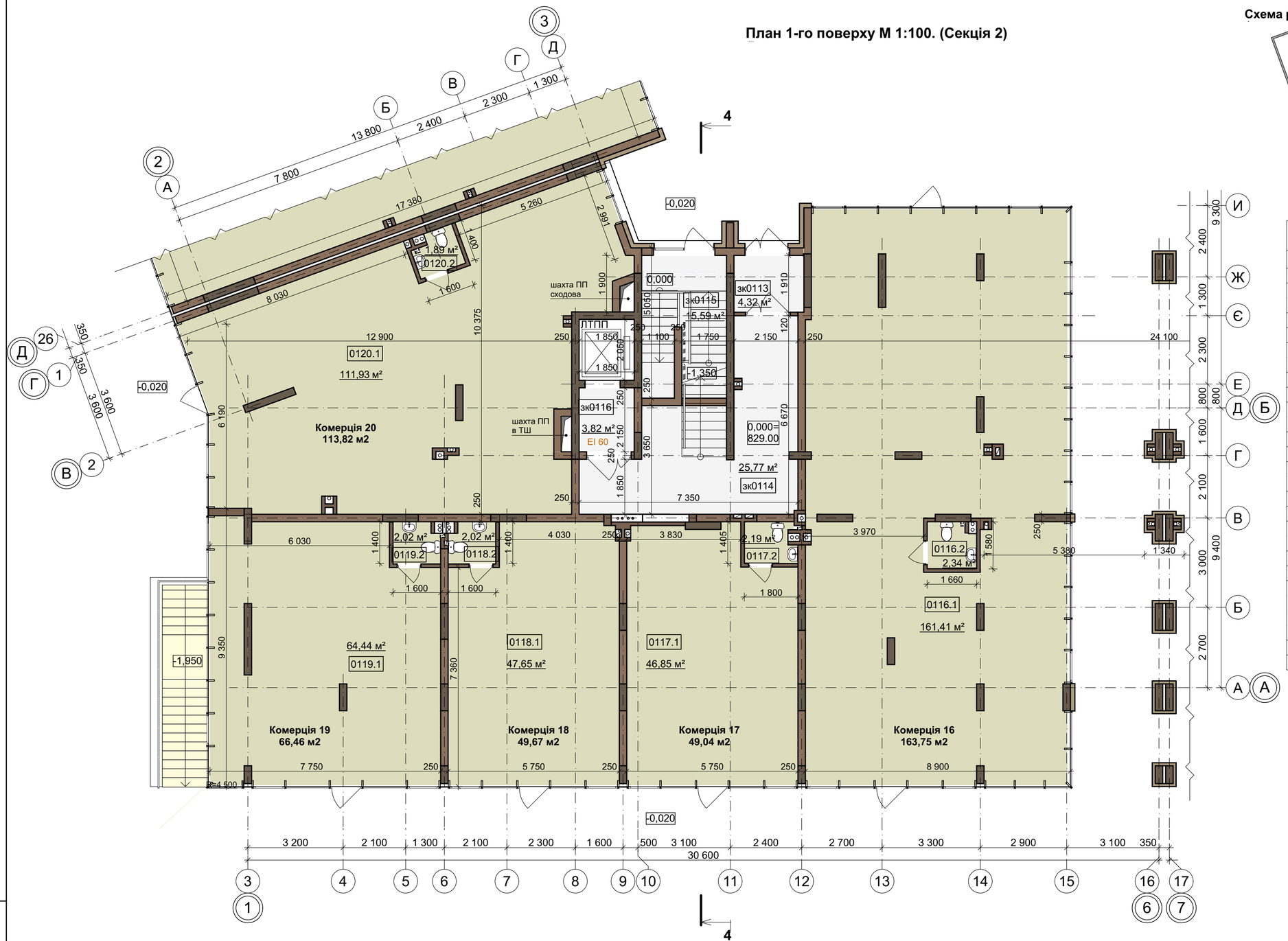

Схема розміщення секцій

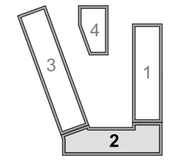

УМОВНІ ПОЗНАЧЕННЯ

- пожежо-безпечна зона
- поверх / № приміщення (0101)
- +0.000 - відмітка рівня підлоги
- 8,59 м² - площа приміщення
- 0101.1 - номер приміщення комерції
- EI 60 - клас вогнестійкості конструкції

Експлікація приміщень 1-го поверху в осях 1(3)-6(16) (С2)

Найменування	№ п/п	Найменування	Площа м.кв.	Примітка
0116				
	0116.1	Комерційне приміщення №16	161,41	
	0116.2	Санвузол з умивальником	2,34	
			163,75 м²	
0117				
	0117.1	Комерційне приміщення №17	46,85	
	0117.2	Санвузол з умивальником	2,19	
			49,04 м²	
0118				
	0118.1	Комерційне приміщення №18	47,65	
	0118.2	Санвузол з умивальником	2,02	
			49,67 м²	
0119				
	0119.1	Комерційне приміщення №19	64,44	
	0119.2	Санвузол з умивальником	2,02	
			66,46 м²	
0120				
	0120.1	Комерційне приміщення №20	111,93	
	0120.2	Санвузол з умивальником	1,89	
			113,82 м²	
Приміщення загального користування				
	зк0113	Тамбур-шлюз	4,32	
	зк0114	Коридор	25,77	
	зк0115	Сходова клітка №4	15,59	
	зк0116	Тамбур-шлюз	3,82	
			49,50 м²	
			492,24 м²	

Схема розміщення секцій



Змін	Кільк	Арк.	№док.	Підпис	Дата
ГАП		М. Жигайло			
Розробив		В. Кулик			
		А. Гайдучик			
		Н. Бігус			
Перевірив		В. Кулик			
Н.контроль		М. Мотичак			

15/06-25 АР

Нове будівництво комплексу апартаментів з вбудованими приміщеннями комерційного призначення в с. Поляниця, участок Прохідний, Надвірнянського району, Івано-Франківської області

Комплекс апартаментів з вбудованими приміщеннями комерційного призначення

Стадія	Аркуш	Аркушів
П	37	

План 1-го поверху в осях 1(3)-6(16). М 1:100. (Секція 2)

ФОП СМОЛЯНЮК КАТЕРИНА МИХАЙЛІВНА

Зам.інв.№

Підпис і дата

Інв.№

Формат А2

План 2-го поверху в осях 1(3)-6(16). М 1:100. (Секція 2)

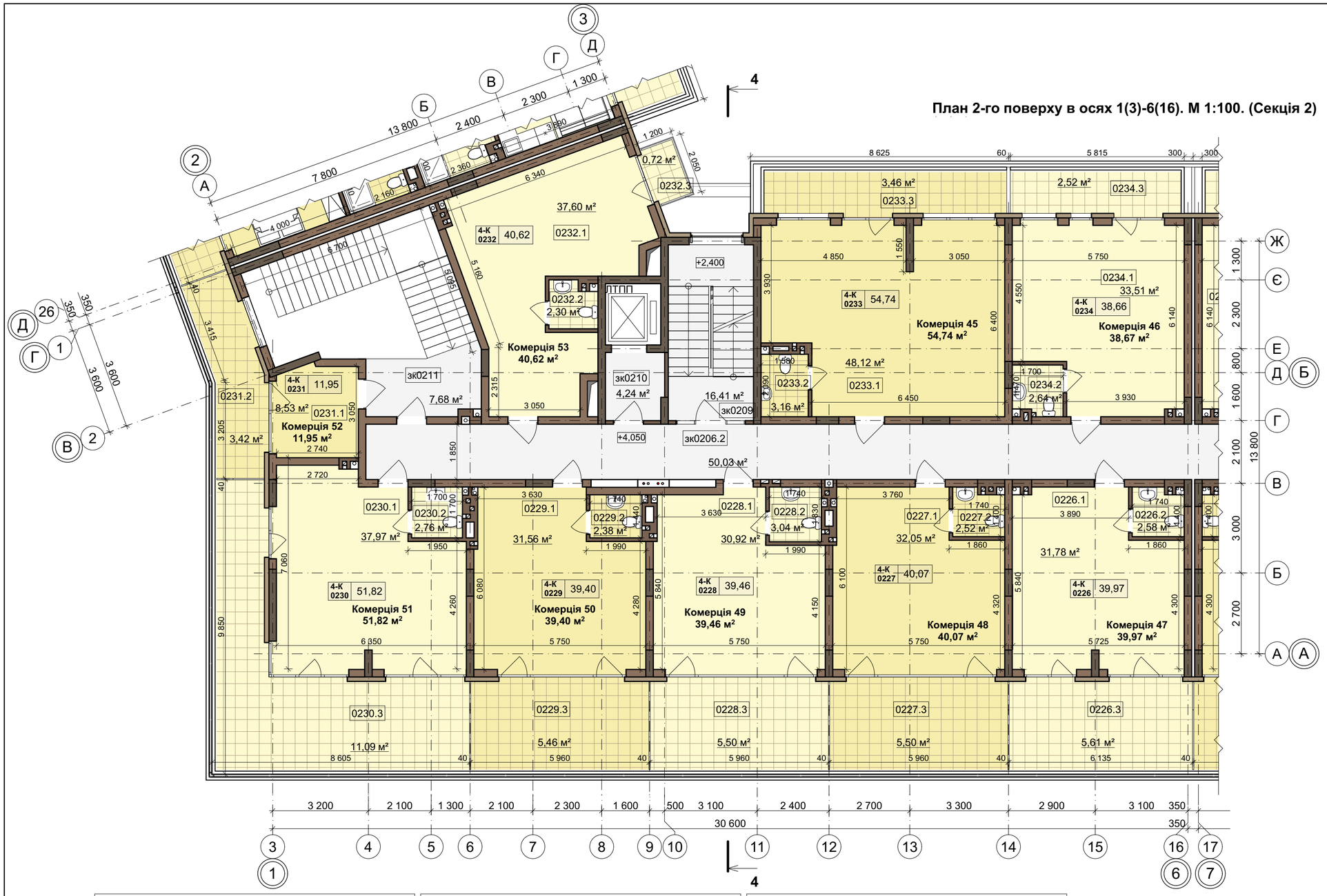

Схема розміщення секцій

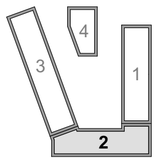

УМОВНІ ПОЗНАЧЕННЯ

- пожежо-безпечна зона
- № під'їзду
- тип апартаментів
- загальна площа
- № приміщення

1-1.1 | 0201 | 40,75

+3.900 - відмітка рівня підлоги

8,59 м² - площа приміщення

0201.1 - номер приміщення

Експлікація приміщень 2-го поверху (С3)

№ п/п	Найменування	Площа м.кв.	Примітка
0226			
0226.1	Комерція	31,78	
0226.2	Санвузол	2,58	
0226.3	Балкон	5,61	
		39,97 м²	
0227			
0227.1	Передпокій	32,05	
0227.2	Санвузол	2,52	
0227.3	Балкон	5,50	
		40,07 м²	
0228			
0228.1	Комерція	30,92	
0228.2	Санвузол	3,04	
0228.3	Балкон	5,50	
		39,46 м²	
0229			
0229.1	Комерція	31,56	
0229.2	Санвузол	2,38	
0229.3	Балкон	5,46	
		39,40 м²	
0230			
0230.1	Комерція	37,97	
0230.2	Санвузол	2,76	
0230.3	Балкон	11,09	
		51,82 м²	
0231			
0231.1	Комерція	8,53	
0231.2	Балкон	3,42	
		11,95 м²	
0232			
0232.1	Комерція	37,60	
0232.2	Санвузол	2,30	
0232.3	Балкон	0,72	
		40,62 м²	

Експлікація приміщень 2-го поверху (С3)

№ п/п	Найменування	Площа м.кв.	Примітка
0233			
0233.1	Комерція	48,12	
0233.2	Санвузол	3,16	
0233.3	Балкон	3,46	
		54,74 м²	
0234			
0234.1	Комерція	33,51	
0234.2	Санвузол	2,64	
0234.3	Балкон	2,52	
		38,67 м²	
Приміщення загального користування			
зк0206.2	Коридор	50,03	
зк0209	Сходова клітка	16,41	
зк0210	Тамбур-шлюз	4,24	
зк0211	Коридор	7,68	
		78,36 м²	
		435,06 м²	

Змін	Кільк	Арк.	№док.	Підпис	Дата	15/06-25 АР		
						Нове будівництво комплексу апартаментів з вбудованими приміщеннями комерційного призначення в с. Поляниця, участок Прохідний, Надвірнянського району, Івано-Франківської області		
ГАП		М. Жигайло				Комплекс апартаментів з вбудованими приміщеннями комерційного призначення	Стадія	Аркуш	Аркушів
Розробив		В. Кулик					П	38	
		А. Гайдучик							
		Н. Бігус				План 2-го поверху в осях 1(3)-6(16). М 1:100. (Секція 2)	ФОП СМОЛЯНЮК КАТЕРИНА МИХАЙЛІВНА		
Перевірив		В. Кулик							
Н.контроль		М. Мотичак							

Зам.інв.№ | Підпис і дата | Інв.№

Формат А2

План 3-го поверху в осях 1(3)-6(16) М 1:100. (Секція 2)



УМОВНІ ПОЗНАЧЕННЯ

- пожежо-безпечна зона
- № під'їзду
- тип апартаментів
- загальна площа
- № апартаментів

1-1.1 | 1 | 40,75

+3.900 - відмітка рівня підлоги

8,59 м² - площа приміщення

0201.1 - номер приміщення

Схема розміщення секцій

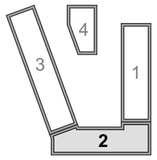

Експлікація приміщень 3-го поверху в осях 1(3)-6(16) (С2)

№ п/п	Найменування	Площа м.кв.	Примітка
0328			
0328.1	Передпокій	4,17	
0328.2	Санвузол	3,71	
0328.3	Кімната	10,14	
0328.4	Кімната з кух. обладнанням	15,14	
0328.5	Балкон	0,72	
		33,88 м²	
0329			
0329.1	Передпокій	3,76	
0329.2	Санвузол	3,71	
0329.3	Кімната	10,16	
0329.4	Кімната з кух. обладнанням	15,63	
0329.5	Балкон	0,72	
		33,98 м²	
0330			
0330.1	Передпокій	3,91	
0330.2	Санвузол	3,71	
0330.3	Кімната	10,07	
0330.4	Кімната з кух. обладнанням	14,62	
0330.5	Балкон	0,72	
		33,03 м²	

Експлікація приміщень 3-го поверху в осях 1(3)-6(16) (С2)

№ п/п	Найменування	Площа м.кв.	Примітка
0331			
0331.1	Передпокій	3,55	
0331.2	Санвузол	3,71	
0331.3	Кімната	10,00	
0331.4	Кімната з кух. обладнанням	15,50	
0331.5	Балкон	0,72	
		33,48 м²	
0332			
0332.1	Передпокій	4,27	
0332.2	Санвузол	4,27	
0332.3	Кімната	10,90	
0332.4	Кімната з кух. обладнанням	20,00	
0332.5	Балкон	0,72	
		40,16 м²	
0333			
0333.1	Передпокій	4,00	
0333.2	Кімната	10,33	
0333.3	Кімната з кух. обладнанням	24,82	
0333.4	Санвузол	3,69	
0333.5	Балкон	0,72	
		43,56 м²	

Експлікація приміщень 3-го поверху в осях 1(3)-6(16) (С2)

№ п/п	Найменування	Площа м.кв.	Примітка
0334			
0334.1	Передпокій	7,77	
0334.2	Кімната з кух. обладнанням	13,27	
0334.3	Кімната	13,33	
0334.4	Санвузол	4,23	
0334.5	Балкон	0,72	
		39,32 м²	
0335			
0335.1	Передпокій	9,22	
0335.2	Санвузол	4,67	
0335.3	Кімната з кух. обладнанням	18,98	
0335.4	Кімната	12,10	
0335.5	Гардероб	4,22	
0335.6	Балкон	0,72	
		49,91 м²	
0336			
0336.1	Передпокій	4,17	
0336.2	Санвузол	3,64	
0336.3	Кімната	10,88	
0336.4	Кімната з кух. обладнанням	16,14	
0336.5	Балкон	0,72	

Експлікація приміщень 3-го поверху в осях 1(3)-6(16) (С2)

№ п/п	Найменування	Площа м.кв.	Примітка
		35,55 м²	
Приміщення загального користування			
зк0306.2	Коридор	50,03	
зк0309	Сходова клітка	16,41	
зк0310	Тамбур-шлюз	4,24	
		70,68 м²	
		413,55 м²	

Змін	Кільк	Арк.	№док.	Підпис	Дата	15/06-25 АР		
						Нове будівництво комплексу апартаментів з вбудованими приміщеннями комерційного призначення в с. Поляниця, участок Прохідний, Надвірнянського району, Івано-Франківської області		
ГАП		М. Жигайло				Комплекс апартаментів з вбудованими приміщеннями комерційного призначення	Стадія	Аркуш	Аркушів
Розробив		В. Кулик					П	39	
		А. Гайдучик							
		Н. Бігус				План 3-го поверху в осях 1(3)-6(16). М 1:100. (Секція 2)	ФОП СМОЛЯНЮК КАТЕРИНА МИХАЙЛІВНА		
Перевірив		В. Кулик							
Н.контроль		М. Мотичак							

Зам.інв.№ | Підпис і дата | Інв.№

Формат А2

План 4-го поверху М 1:100. (Секція 2)



УМОВНІ ПОЗНАЧЕННЯ

- пожежо-безпечна зона
- № під'їзду
- тип апартаментів
- загальна площа
- № апартаментів

1-1.1 / 1 — 40,75

+3.900 - відмітка рівня підлоги

8,59 м² - площа приміщення

0201.1 - номер приміщення

Схема розміщення секцій

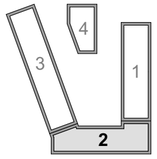

Експлікація приміщень 4-го поверху (С4)

№ п/п	Найменування	Площа м.кв.	Примітка
0427			
0427.1	Передпокій	4,10	
0427.2	Санвузол	3,71	
0427.3	Кімната	10,14	
0427.4	Кімната з кух. обладнанням	15,14	
0427.5	Балкон	0,72	
		33,81 м²	
0428			
0428.1	Передпокій	3,76	
0428.2	Санвузол	3,71	
0428.3	Кімната	10,16	
0428.4	Кімната з кух. обладнанням	15,63	
0428.5	Балкон	0,72	
		33,98 м²	
0429			
0429.1	Передпокій	3,92	
0429.2	Санвузол	4,15	
0429.3	Кімната	10,07	
0429.4	Кімната з кух. обладнанням	14,62	
0429.5	Балкон	0,72	
		33,48 м²	

Експлікація приміщень 4-го поверху (С4)

№ п/п	Найменування	Площа м.кв.	Примітка
0430			
0430.1	Передпокій	3,55	
0430.2	Санвузол	3,71	
0430.3	Кімната	10,00	
0430.4	Кімната з кух. обладнанням	15,50	
0430.5	Балкон	0,72	
		33,48 м²	
0431			
0431.1	Передпокій	4,27	
0431.2	Санвузол	4,27	
0431.3	Кімната	10,90	
0431.4	Кімната з кух. обладнанням	20,00	
0431.5	Балкон	0,72	
		40,16 м²	
0432			
0432.1	Передпокій	3,98	
0432.2	Кімната	10,33	
0432.3	Кімната з кух. обладнанням	24,82	
0432.4	Санвузол	3,71	
0432.5	Балкон	0,72	
		43,56 м²	

Експлікація приміщень 4-го поверху (С4)

№ п/п	Найменування	Площа м.кв.	Примітка
0433			
0433.1	Передпокій	7,77	
0433.2	Кімната з кух. обладнанням	13,10	
0433.3	Кімната	13,33	
0433.4	Санвузол	4,23	
0433.5	Балкон	0,72	
		39,15 м²	
0434			
0434.1	Передпокій	9,22	
0434.2	Санвузол	4,67	
0434.3	Кімната з кух. обладнанням	18,98	
0434.4	Кімната	12,00	
0434.5	Гардероб	4,22	
0434.6	Балкон	0,72	
		49,81 м²	
0435			
0435.1	Передпокій	4,17	
0435.2	Санвузол	3,64	
0435.3	Кімната	10,97	
0435.4	Кімната з кух. обладнанням	16,14	
0435.5	Балкон	0,72	

Експлікація приміщень 4-го поверху (С4)

№ п/п	Найменування	Площа м.кв.	Примітка
		35,64 м²	
Приміщення загального користування			
зк0406.2	Коридор	50,03	
зк0410	Сходова клітка	16,41	
зк0411	Тамбур-шлюз	4,24	
		70,68 м²	
		413,75 м²	

Змін	Кільк	Арк.	№док.	Підпис	Дата	15/06-25 АР			
						Нове будівництво комплексу апартаментів з вбудованими приміщеннями комерційного призначення в с. Поляниця, участок Прохідний, Надвірнянського району, Івано-Франківської області			
ГАП		М. Жигайло				Комплекс апартаментів з вбудованими приміщеннями комерційного призначення	Стадія	Аркуш	Аркушів
Розробив		В. Кулик					П	40	
		А. Гайдучик							
		Н. Бігус				План 4-го поверху в осях 1(3)-6(16). М 1:100. (Секція 2)	ФОП СМОЛЯНЮК КАТЕРИНА МИХАЙЛІВНА		
Перевірив		В. Кулик							
Н.контроль		М. Мотичак							

Зам.інв.№ | Підпис і дата | Інв.№

Формат А2

План 5-го поверху в осях 1(3)-6(16). М 1:100. (Секція 2)



УМОВНІ ПОЗНАЧЕННЯ

- пожежо-безпечна зона
- № під'їзду
- тип апартаментів
- загальна площа
- № апартаментів

1-1.1 | 1 | 40,75

+3.900 - відмітка рівня підлоги

8,59 м² - площа приміщення

0201.1 - номер приміщення

Схема розміщення секцій

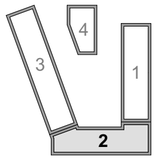

Експлікація приміщень 5-го поверху в осях 1(3)-6(16) (С2)

№ п/п	Найменування	Площа м.кв.	Примітка
0527			
0527.1	Передпокій	4,17	
0527.2	Санвузол	3,71	
0527.3	Кімната	10,23	
0527.4	Кімната з кух. обладнанням	15,14	
0527.5	Балкон	0,72	
		33,97 м²	
0528			
0528.1	Передпокій	3,76	
0528.2	Санвузол	3,71	
0528.3	Кімната	10,07	
0528.4	Кімната з кух. обладнанням	15,63	
0528.5	Балкон	0,72	
		33,89 м²	
0529			
0529.1	Передпокій	3,90	
0529.2	Санвузол	3,71	
0529.3	Кімната	10,16	
0529.4	Кімната з кух. обладнанням	14,63	
0529.5	Балкон	0,72	
		33,12 м²	

Експлікація приміщень 5-го поверху в осях 1(3)-6(16) (С2)

№ п/п	Найменування	Площа м.кв.	Примітка
0530			
0530.1	Передпокій	3,55	
0530.2	Санвузол	3,71	
0530.3	Кімната	10,08	
0530.4	Кімната з кух. обладнанням	15,50	
0530.5	Балкон	0,72	
		33,56 м²	
0531			
0531.1	Передпокій	4,27	
0531.2	Санвузол	4,27	
0531.3	Кімната	10,89	
0531.4	Кімната з кух. обладнанням	19,99	
0531.5	Балкон	0,72	
		40,14 м²	
0532			
0532.1	Передпокій	3,98	
0532.2	Кімната	10,33	
0532.3	Кімната з кух. обладнанням	24,82	
0532.4	Санвузол	3,71	
0532.5	Балкон	0,72	
		43,56 м²	

Експлікація приміщень 5-го поверху в осях 1(3)-6(16) (С2)

№ п/п	Найменування	Площа м.кв.	Примітка
0533			
0533.1	Передпокій	7,77	
0533.2	Кімната з кух. обладнанням	13,10	
0533.3	Кімната	13,33	
0533.4	Санвузол	4,23	
0533.5	Балкон	0,72	
		39,15 м²	
0534			
0534.1	Передпокій	9,22	
0534.2	Санвузол	4,67	
0534.3	Кімната з кух. обладнанням	18,98	
0534.4	Кімната	12,00	
0534.5	Гардероб	4,22	
0534.6	Балкон	0,72	
		49,81 м²	
0535			
0535.1	Передпокій	4,17	
0535.2	Санвузол	3,64	
0535.3	Кімната	10,97	
0535.4	Кімната з кух. обладнанням	16,14	
0535.5	Балкон	0,72	

Експлікація приміщень 5-го поверху в осях 1(3)-6(16) (С2)

№ п/п	Найменування	Площа м.кв.	Примітка
		35,64 м²	
Приміщення загального користування			
зк0506.2	Коридор	50,03	
зк0510	Сходова клітка	16,41	
зк0511	Тамбур-шлюз	4,24	
		70,68 м²	
		413,52 м²	

Змін	Кільк	Арк.	№док.	Підпис	Дата	15/06-25 АР			
						Нове будівництво комплексу апартаментів з вбудованими приміщеннями комерційного призначення в с. Поляниця, участок Прохідний, Надвірнянського району, Івано-Франківської області			
ГАП		М. Жигайло				Комплекс апартаментів з вбудованими приміщеннями комерційного призначення	Стадія	Аркуш	Аркушів
Розробив		В. Кулик					П	41	
		А. Гайдучик							
		Н. Бігус				План 5-го поверху в осях 1(3)-6(16). М 1:100. (Секція 2)	ФОП СМОЛЯНЮК КАТЕРИНА МИХАЙЛІВНА		
Перевірив		В. Кулик							
Н.контроль		М. Мотичак							

Зам.інв.№ | Підпис і дата | Інв.№

Формат А2

План 6-го поверху в осях 1(3)-6(16). М 1:100. (Секція 2)



УМОВНІ ПОЗНАЧЕННЯ

- пожежо-безпечна зона
- № під'їзду
- тип апартаментів
- загальна площа
- № апартаментів

1-1.1 / 1 — 40,75

+3.900 - відмітка рівня підлоги

8,59 м² - площа приміщення

0201.1 - номер приміщення

Схема розміщення секцій

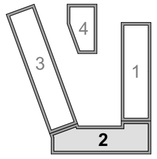

Експлікація приміщень 6-го поверху в осях 1(3)-6(16) (С2)

№ п/п	Найменування	Площа м.кв.	Примітка
0627			
0627.1	Передпокій	4,17	
0627.2	Санвузол	3,71	
0627.3	Кімната	10,23	
0627.4	Кімната з кух. обладнанням	15,14	
0627.5	Балкон	0,72	
		33,97 м²	
0628			
0628.1	Передпокій	3,76	
0628.2	Санвузол	3,71	
0628.3	Кімната	10,07	
0628.4	Кімната з кух. обладнанням	15,63	
0628.5	Балкон	0,72	
		33,89 м²	
0629			
0629.1	Передпокій	3,90	
0629.2	Санвузол	4,15	
0629.3	Кімната	10,16	
0629.4	Кімната з кух. обладнанням	14,63	
0629.5	Балкон	0,72	

Експлікація приміщень 6-го поверху в осях 1(3)-6(16) (С2)

№ п/п	Найменування	Площа м.кв.	Примітка
		33,56 м²	
0630			
0630.1	Передпокій	3,55	
0630.2	Санвузол	3,71	
0630.3	Кімната	10,08	
0630.4	Кімната з кух. обладнанням	15,50	
0630.5	Балкон	0,72	
		33,56 м²	
0631			
0631.1	Передпокій	4,27	
0631.2	Санвузол	4,27	
0631.3	Кімната	10,89	
0631.4	Кімната з кух. обладнанням	19,99	
0631.5	Балкон	0,72	
		40,14 м²	
0632			
0632.1	Передпокій	3,98	
0632.2	Кімната	10,33	
0632.3	Кімната з кух. обладнанням	24,82	
0632.4	Санвузол	3,71	

Експлікація приміщень 6-го поверху в осях 1(3)-6(16) (С2)

№ п/п	Найменування	Площа м.кв.	Примітка
0632.5	Балкон	0,72	
		43,56 м²	
0633			
0633.1	Передпокій	7,77	
0633.2	Кімната з кух. обладнанням	13,10	
0633.3	Кімната	13,33	
0633.3	Санвузол	4,23	
0633.4	Балкон	0,72	
		39,15 м²	
0634			
0634.1	Передпокій	9,22	
0634.2	Санвузол	4,67	
0634.3	Кімната з кух. обладнанням	18,98	
0634.4	Кімната	12,00	
0634.5	Гардероб	4,22	
0634.6	Балкон	0,72	
		49,81 м²	
0635			
0635.1	Передпокій	4,17	
0635.2	Санвузол	3,64	

Експлікація приміщень 6-го поверху в осях 1(3)-6(16) (С2)

№ п/п	Найменування	Площа м.кв.	Примітка
0635.3	Кімната	10,97	
0635.4	Кімната з кух. обладнанням	16,14	
0635.5	Балкон	0,72	
		35,64 м²	
Приміщення загального користування			
зк0606.2	Коридор	50,03	
зк0610	Сходова клітка	16,41	
зк0611	Тамбур-шлюз	4,24	
		70,68 м²	
		413,96 м²	

Змін	Кільк	Арк.	№док.	Підпис	Дата	15/06-25 АР		
						Нове будівництво комплексу апартаментів з вбудованими приміщеннями комерційного призначення в с. Поляниця, участок Прохідний, Надвірнянського району, Івано-Франківської області		
ГАП		М. Жигайло				Комплекс апартаментів з вбудованими приміщеннями комерційного призначення	Стадія	Аркуш	Аркушів
Розробив		В. Кулик					П	42	
		А. Гайдучик							
		Н. Бігус				План 6-го поверху в осях 1(3)-6(16). М 1:100. (Секція 2)	ФОП СМОЛЯНЮК КАТЕРИНА МИХАЙЛІВНА		
Перевірив		В. Кулик							
Н.контроль		М. Мотичак							

Зам.інв.№ | Підпис і дата | Інв.№

Формат А2

План 7-го поверху в осях 1(3)-6(16). М 1:100. (Секція 2)



Схема розміщення секцій

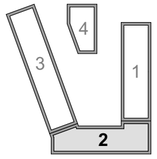

УМОВНІ ПОЗНАЧЕННЯ

- пожежо-безпечна зона
- № під'їзду
- тип апартаментів
- загальна площа
- № апартаментів

1-1.1 / 1 — 40,75

+3.900 - відмітка рівня підлоги

8,59 м² - площа приміщення

0201.1 - номер приміщення

Експлікація приміщень 7-го поверху в осях 1(3)-6(16) (С2)

№ п/п	Найменування	Площа м.кв.	Примітка
0727			
0727.1	Передпокій	4,17	
0727.2	Санвузол	3,71	
0727.3	Кімната	10,14	
0727.4	Кімната з кух. обладнанням	15,14	
0727.5	Балкон	0,72	
		33,88 м²	
0728			
0728.1	Передпокій	3,76	
0728.2	Санвузол	3,71	
0728.3	Кімната	10,16	
0728.4	Кімната з кух. обладнанням	15,63	
0728.5	Балкон	0,72	
		33,98 м²	
0729			
0729.1	Передпокій	3,90	
0729.2	Санвузол	3,71	
0729.3	Кімната	10,07	
0729.4	Кімната з кух. обладнанням	14,63	
0729.5	Балкон	0,72	
		33,03 м²	

Експлікація приміщень 7-го поверху в осях 1(3)-6(16) (С2)

№ п/п	Найменування	Площа м.кв.	Примітка
0730			
0730.1	Передпокій	3,55	
0730.2	Санвузол	3,71	
0730.3	Кімната	10,00	
0730.4	Кімната з кух. обладнанням	15,50	
0730.5	Балкон	0,72	
		33,48 м²	
0731			
0731.1	Передпокій	4,27	
0731.2	Санвузол	4,27	
0731.3	Кімната	10,90	
0731.4	Кімната з кух. обладнанням	20,00	
0731.5	Балкон	0,72	
		40,16 м²	
0732			
0732.1	Передпокій	3,98	
0732.2	Кімната	10,33	
0732.3	Кімната з кух. обладнанням	24,82	
0732.4	Санвузол	3,71	
0732.5	Балкон	0,72	
		43,56 м²	

Експлікація приміщень 7-го поверху в осях 1(3)-6(16) (С2)

№ п/п	Найменування	Площа м.кв.	Примітка
0733			
0733.1	Передпокій	7,77	
0733.2	Кімната з кух. обладнанням	13,10	
0733.3	Кімната	13,33	
0733.4	Санвузол	4,23	
0733.5	Балкон	0,72	
		39,15 м²	
0734			
0734.1	Передпокій	9,22	
0734.2	Санвузол	4,67	
0734.3	Кімната з кух. обладнанням	18,98	
0734.4	Кімната	12,10	
0734.5	Гардероб	4,22	
0734.6	Балкон	0,72	
		49,91 м²	
0735			
0735.1	Передпокій	4,17	
0735.2	Санвузол	3,64	
0735.3	Кімната	10,97	
0735.4	Кімната з кух. обладнанням	16,14	
0735.5	Балкон	0,72	
		35,64 м²	

Експлікація приміщень 7-го поверху в осях 1(3)-6(16) (С2)

№ п/п	Найменування	Площа м.кв.	Примітка
Приміщення загального користування			
зк0706.1	Коридор	50,03	
зк0710	Сходова клітка	16,41	
зк0711	Тамбур-шлюз	4,24	
		70,68 м²	
		413,47 м²	

Змін	Кільк	Арк.	№док.	Підпис	Дата	15/06-25 АР			
						Нове будівництво комплексу апартаментів з вбудованими приміщеннями комерційного призначення в с. Поляниця, участок Прохідний, Надвірнянського району, Івано-Франківської області			
ГАП		М. Жигайло				Комплекс апартаментів з вбудованими приміщеннями комерційного призначення	Стадія	Аркуш	Аркушів
Розробив		В. Кулик					П	43	
		А. Гайдучик							
		Н. Бігус				План 7-го поверху в осях 1(3)-6(16). М 1:100. (Секція 2)	ФОП СМОЛЯНЮК КАТЕРИНА МИХАЙЛІВНА		
Перевірив		В. Кулик							
Н.контроль		М. Мотичак							

Зам.інв.№ | Підпис і дата | Інв.№

Формат А2

План 8-го поверху в осях 1(3)-6(16). М 1:100. (Секція 2)



Схема розміщення секцій

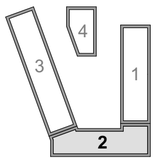

УМОВНІ ПОЗНАЧЕННЯ

- пожежо-безпечна зона
- № під'їзду
- тип апартаментів
- загальна площа
- № приміщення

1-1.1 | 0201 | 40,75

+3.900 - відмітка рівня підлоги

8,59 м² - площа приміщення

0201.1 - номер приміщення

Експлікація приміщень 8-го поверху в осях 1(3)-6(16) (С2)

№ п/п	Найменування	Площа м.кв.	Примітка
0819			
0820.1	Передпокій	4,17	
0820.2	Санвузол	3,71	
0820.3	Кімната	10,14	
0820.4	Кімната з кух. обладнанням	17,57	
0820.5	Лоджія	1,64	
		37,23 м²	
0821			
0821.1	Передпокій	3,83	
0821.2	Санвузол	3,71	
0821.3	Кімната	10,27	
0821.4	Кімната з кух. обладнанням	17,70	
0821.5	Лоджія	1,76	
		37,27 м²	
0822			
0822.1	Передпокій	3,91	
0822.2	Санвузол	4,15	
0822.3	Кімната	10,27	
0822.4	Кімната з кух. обладнанням	16,92	
0822.5	Лоджія	1,76	
		37,01 м²	

Експлікація приміщень 8-го поверху в осях 1(3)-6(16) (С2)

№ п/п	Найменування	Площа м.кв.	Примітка
0823			
0823.1	Передпокій	3,55	
0823.2	Санвузол	3,71	
0823.3	Кімната	10,00	
0823.4	Кімната з кух. обладнанням	15,50	
0823.5	Балкон	0,72	
		33,48 м²	
0824			
0824.1	Передпокій	4,27	
0824.2	Санвузол	4,27	
0824.3	Кімната	11,04	
0824.4	Кімната з кух. обладнанням	22,75	
0824.5	Лоджія	2,12	
		44,45 м²	
0825			
0825.1	Передпокій	4,00	
0825.2	Кімната	10,63	
0825.3	Кімната з кух. обладнанням	25,37	
0825.4	Санвузол	3,69	
		43,69 м²	
0826			

Експлікація приміщень 8-го поверху в осях 1(3)-6(16) (С2)

№ п/п	Найменування	Площа м.кв.	Примітка
0826.1	Передпокій	7,77	
0826.2	Кімната з кух. обладнанням	13,10	
0826.3	Кімната	13,33	
0826.4	Санвузол	4,23	
0826.5	Балкон	0,72	
		39,15 м²	
0827			
0827.1	Передпокій	9,22	
0827.2	Санвузол	4,67	
0827.3	Кімната з кух. обладнанням	18,98	
0827.4	Кімната	12,10	
0827.5	Гардероб	4,22	
0827.6	Балкон	0,72	
		49,91 м²	
0828			
0828.1	Передпокій	4,17	
0828.2	Санвузол	3,64	
0828.3	Кімната	10,88	
0828.4	Кімната з кух. обладнанням	16,14	
0828.5	Балкон	0,72	
		35,55 м²	

Експлікація приміщень 8-го поверху в осях 1(3)-6(16) (С2)

№ п/п	Найменування	Площа м.кв.	Примітка
Приміщення загального користування			
зк0806.2	Коридор	50,03	
зк0810	Сходова клітка	16,41	
зк0811	Тамбур-шлюз	4,24	
		70,68 м²	
		428,42 м²	

Змін	Кільк	Арк.	№док.	Підпис	Дата	15/06-25 АР			
						Нове будівництво комплексу апартаментів з вбудованими приміщеннями комерційного призначення в с. Поляниця, участок Прохідний, Надвірнянського району, Івано-Франківської області			
ГАП		М. Жигайло				Комплекс апартаментів з вбудованими приміщеннями комерційного призначення	Стадія	Аркуш	Аркушів
Розробив		В. Кулик					П	44	
		А. Гайдучик							
		Н. Бігус				План 8-го поверху в осях 1(3)-6(16). М 1:100. (Секція 2)	ФОП СМОЛЯНЮК КАТЕРИНА МИХАЙЛІВНА		
Перевірив		В. Кулик							
Н.контроль		М. Мотичак							

Зам.інв.№ | Підпис і дата | Інв.№

Формат А2

План 9-го поверху в осях 1(3)-6(16). М 1:100. (Секція 2)



Схема розміщення секцій

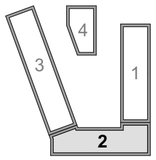

УМОВНІ ПОЗНАЧЕННЯ

- пожежо-безпечна зона
- № під'їзду
- тип апартаментів
- загальна площа
- № приміщення

1-1.1 / 0201 / 40,75

+3.900 - відмітка рівня підлоги

8,59 м² - площа приміщення

0201.1 - номер приміщення

Експлікація приміщень 9-го поверху в осях 1(3)-6(16) (С2)

№ п/п	Найменування	Площа м.кв.	Примітка
0906			
0906.1	Передпокій	7,34	
0906.2	Кімната з кух. обладнанням	18,42	
0906.3	Кімната	13,29	
0906.4	Кімната	13,97	
0906.5	Санвузол	4,05	
0906.6	Зимовий сад	11,78	
0906.7	Балкон	1,05	
		69,90 м²	
0907			
0907.1	Передпокій	3,90	
0907.2	Санвузол	4,15	
0907.3	Кімната	12,67	
0907.4	Кімната з кух. обладнанням	17,80	
0907.5	Тераса	10,08	
0907.6	Балкон	0,86	
		49,46 м²	
0908			
0908.2	Санвузол	4,27	
0908.3	Кімната	14,04	
0908.4	Кімната	10,82	

Експлікація приміщень 9-го поверху в осях 1(3)-6(16) (С2)

№ п/п	Найменування	Площа м.кв.	Примітка
0908.5	Кімната з кух. обладнанням	13,16	
0908.6	Тераса	10,59	
0908.7	Балкон	0,86	
0912.1	Передпокій	4,24	
		57,98 м²	
0909			
0909.1	Передпокій	4,00	
0909.2	Кімната	11,10	
0909.4	Санвузол	3,69	
1909.3	Кімната з кух. обладнанням	25,88	
		44,67 м²	
0910			
0910.1	Передпокій	7,77	
0910.2	Кімната з кух. обладнанням	13,10	
0910.4	Санвузол	4,23	
0910.5	Балкон	0,72	
0914.3	Кімната	13,33	
		39,15 м²	
0912			
0912.1	Передпокій	4,17	
0912.2	Санвузол	3,64	

Експлікація приміщень 9-го поверху в осях 1(3)-6(16) (С2)

№ п/п	Найменування	Площа м.кв.	Примітка
0912.3	Кімната	10,88	
0912.4	Кімната з кух. обладнанням	16,14	
0912.5	Балкон	0,72	
		35,55 м²	
0913			
0913.1	Передпокій	9,22	
0913.2	Санвузол	4,67	
0913.3	Кімната з кух. обладнанням	18,98	
0913.4	Кімната	12,10	
0913.5	Гардероб	4,22	
0913.6	Балкон	0,72	
		49,91 м²	
Приміщення загального користування			
зк0905.2	Коридор	50,03	
зк0909	Сходова клітка	16,41	
зк0910	Тамбур-шлюз	4,24	
		70,68 м²	
		417,30 м²	

Змін	Кільк	Арк.	№док.	Підпис	Дата	15/06-25 АР			
						Нове будівництво комплексу апартаментів з вбудованими приміщеннями комерційного призначення в с. Поляниця, участок Прохідний, Надвірнянського району, Івано-Франківської області			
ГАП		М. Жигайло				Комплекс апартаментів з вбудованими приміщеннями комерційного призначення	Стадія	Аркуш	Аркушів
Розробив		В. Кулик					П	45	
		А. Гайдучик							
		Н. Бігус				План 9-го поверху в осях 1(3)-6(16). М 1:100. (Секція 2)	ФОП СМОЛЯНЮК КАТЕРИНА МИХАЙЛІВНА		
Перевірив		В. Кулик							
Н.контроль		М. Мотичак							

Зам.інв.№ | Підпис і дата | Інв.№

Формат А2

План 1-го поверхув осях Ж-Д. М 1:100. (Секція 3)



Схема розміщення секцій

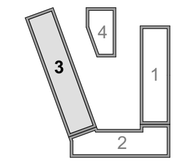

УМОВНІ ПОЗНАЧЕННЯ

- пожежо-безпечна зона
- поверх / № приміщення — 0101
- +0.000 - відмітка рівня підлоги
- 8,59 м² - площа приміщення
- 0101.1 - номер приміщення комерції
- EI 60 - клас вогнестійкості конструкції

Експлікація приміщень 1-го поверху осях Ж-Д (С3)

Найменування	№ п/п	Найменування	Площа м.кв.	Примітка
0121				
	0121.1	Комерційне приміщення №21	95,98	
	0121.2	Санвузол з умивальником	1,97	
			97,95 м²	
0122				
	0122.1	Комерційне приміщення №22	97,60	
	0122.2	Санвузол з умивальником	1,97	
			99,57 м²	
0123				
	0123.1	Комерційне приміщення №23	38,27	
	0123.2	Санвузол з умивальником	1,74	
			40,01 м²	
0124				
	0124.1	Комерційне приміщення №24	36,28	
	0124.2	Санвузол з умивальником	1,98	
			38,26 м²	
0125				
	0125.1	Комерційне приміщення №25	130,53	
	0125.2	Санвузол з умивальником	2,00	
	0125.3	Санвузол з умивальником	2,01	
			134,54 м²	
Приміщення загального користування				
	зк0117	Тамбур-шлюз	6,92	
	зк0118	Коридор	22,11	
	зк0119	Сходова клітка №5	15,75	
	зк0120	Тамбур-шлюз	4,20	
			48,98 м²	
			459,31 м²	

Змін	Кільк	Арк.	№док.	Підпис	Дата	15/06-25 АР			
						Нове будівництво комплексу апартаментів з вбудованими приміщеннями комерційного призначення в с. Поляниця, участок Прохідний, Надвірнянського району, Івано-Франківської області			
ГАП		М. Жигайло				Комплекс апартаментів з вбудованими приміщеннями комерційного призначення	Стадія	Аркуш	Аркушів
Розробив		В. Кулик					П	48	
		А. Гайдучик							
		Н. Бігус				План 1-го поверху осях Ж-Д. М 1:100. (Секція 3)	ФОП СМОЛЯНЮК КАТЕРИНА МИХАЙЛІВНА		
Перевірив		В. Кулик							
Н.контроль		М. Мотичак							

Зам.інв.№ | Підпис і дата | Інв.№

Формат А2

План 2-го поверху осях Ж-Д. М 1:100. (Секція 3)



УМОВНІ ПОЗНАЧЕННЯ

- пожежо-безпечна зона
- № під'їзду
- тип апартаментів
- загальна площа
- № приміщення

1-1.1 0201 40,75

+3.900 - відмітка рівня підлоги

8,59 м² - площа приміщення

0201.1 - номер приміщення

Схема розміщення секцій

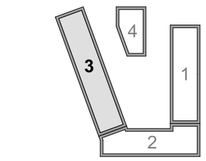

Експлікація приміщень 2-го поверху осях Ж-Д (С3)

№ п/п	Найменування	Площа м.кв.	Примітка
0237			
0237.1	Передпокій	4,07	
0237.2	Санвузол	3,92	
0237.3	Балкон	3,94	
0237.3	Кімната	10,45	
0237.4	Кімната з кух. обладнанням	15,56	
		37,94 м²	
0238			
0238.1	Передпокій	8,03	
0238.2	Кімната	10,44	
0238.3	Балкон	3,67	
0238.3	Кімната з кух. обладнанням	10,45	
0238.4	Санвузол	4,25	
		36,84 м²	
0239			
0239.1	Передпокій	5,01	
0239.2	Санвузол	3,79	
0239.4	Кімната з кух. обладнанням	14,61	
0239.5	Балкон	3,00	
0250.3	Кімната	11,44	
		37,85 м²	

Експлікація приміщень 2-го поверху осях Ж-Д (С3)

№ п/п	Найменування	Площа м.кв.	Примітка
0240			
0240.1	Передпокій	3,90	
0240.2	Кімната з кух. обладнанням	15,38	
0240.3	Кімната	10,07	
0240.4	Санвузол	4,05	
0240.5	Балкон	1,83	
		35,23 м²	
0241			
0241.1	Передпокій	3,93	
0241.2	Кімната з кух. обладнанням	15,10	
0241.3	Кімната	10,16	
0241.4	Санвузол	3,84	
0241.5	Балкон	1,84	
		34,87 м²	
0242			
0242.1	Передпокій	3,76	
0242.2	Санвузол	3,71	
0242.3	Кімната	10,07	
0242.5	Балкон	1,81	
0252.4	Кімната з кух. обладнанням	15,42	
		34,77 м²	

Експлікація приміщень 2-го поверху осях Ж-Д (С3)

№ п/п	Найменування	Площа м.кв.	Примітка
0243			
0243.1	Передпокій	4,08	
0243.2	Кімната з кух. обладнанням	15,43	
0243.3	Кімната	10,11	
0243.4	Санвузол	3,71	
0243.5	Балкон	1,83	
		35,16 м²	
0258			
0258.1	Передпокій	3,31	
0258.2	Санвузол	3,92	
0258.3	Кімната	9,85	
0258.4	Кімната з кух. обладнанням	14,63	
0258.5	Балкон	3,78	
		35,49 м²	
0259			
0259.1	Передпокій	3,43	
0259.2	Санвузол	3,92	
0259.3	Кімната	10,45	
0259.4	Кімната з кух. обладнанням	14,21	
0259.5	Балкон	3,95	
		35,96 м²	

Експлікація приміщень 2-го поверху осях Ж-Д (С3)

№ п/п	Найменування	Площа м.кв.	Примітка
Приміщення загального користування			
зк0212.1	Коридор	47,42	
зк0213	Сходова клітка	16,41	
зк0214	Тамбур-шлюз	5,47	
		69,30 м²	
		393,41 м²	

Змін	Кільк	Арк.	№док.	Підпис	Дата	15/06-25 АР			
						Нове будівництво комплексу апартаментів з вбудованими приміщеннями комерційного призначення в с. Поляниця, участок Прохідний, Надвірнянського району, Івано-Франківської області			
ГАП		М. Жигайло				Комплекс апартаментів з вбудованими приміщеннями комерційного призначення	Стадія	Аркуш	Аркушів
Розробив		В. Кулик					П	49	
		А. Гайдучик							
		Н. Бігус				План 2-го поверху осях Ж-Д. М 1:100. (Секція 3)	ФОП СМОЛЯНЮК КАТЕРИНА МИХАЙЛІВНА		
Перевірив		В. Кулик							
Н.контроль		М. Мотичак							

Зам.інв.№ | Підпис і дата | Інв.№

Формат А2

План 3-го поверху осях Ж-Д. М 1:100. (Секція 3)



Схема розміщення секцій

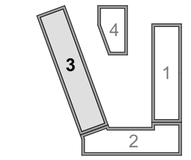

УМОВНІ ПОЗНАЧЕННЯ

- пожежо-безпечна зона
- № під'їзду
- тип апартаментів
- загальна площа
- № апартаментів

1-1.1 / 1 — 40,75

+3.900 - відмітка рівня підлоги

8,59 м² - площа приміщення

0201.1 - номер приміщення

Експлікація приміщень 3-го поверху осях Ж-Д (С3)

№ п/п	Найменування	Площа м.кв.	Примітка
0339			
0339.1	Передпокій	4,07	
0339.2	Санвузол	3,79	
0339.3	Кімната	10,45	
0339.4	Кімната з кух. обладнанням	15,43	
0339.5	Балкон	0,72	
		34,46 м²	
0340			
0340.1	Передпокій	8,03	
0340.2	Кімната з кух. обладнанням	10,44	
0340.3	Кімната	10,45	
0340.4	Санвузол	3,85	
0340.5	Балкон	0,72	
		33,49 м²	
0341			
0341.1	Передпокій	5,01	
0341.2	Санвузол	3,79	
0341.3	Кімната	11,44	
0341.4	Кімната з кух. обладнанням	14,47	
0341.5	Балкон	0,59	
		35,30 м²	
0342			
0342.1	Передпокій	3,91	
0342.2	Кімната з кух. обладнанням	15,22	
0342.3	Кімната	10,07	

Експлікація приміщень 3-го поверху осях Ж-Д (С3)

№ п/п	Найменування	Площа м.кв.	Примітка
0342.4	Санвузол	4,05	
0342.5	Балкон	0,72	
		33,97 м²	
0343			
0343.1	Передпокій	3,80	
0343.2	Кімната з кух. обладнанням	14,74	
0343.3	Кімната	10,16	
0353.4	Санвузол	3,71	
0353.5	Балкон	0,72	
		33,13 м²	
0344			
0344.1	Передпокій	3,76	
0344.2	Санвузол	3,71	
0344.3	Кімната	10,07	
0344.4	Кімната з кух. обладнанням	15,28	
0344.5	Балкон	0,72	
		33,54 м²	
0345			
0345.1	Передпокій	4,08	
0345.2	Кімната з кух. обладнанням	15,30	
0345.3	Кімната	10,11	
0345.4	Санвузол	3,71	
0345.5	Балкон	0,59	
		33,79 м²	
0362			

Експлікація приміщень 3-го поверху осях Ж-Д (С3)

№ п/п	Найменування	Площа м.кв.	Примітка
0362.1	Передпокій	3,28	
0362.2	Санвузол	3,79	
0362.3	Кімната	9,85	
0362.4	Кімната з кух. обладнанням	14,53	
0362.5	Балкон	0,72	
		32,17 м²	
0363			
0363.1	Передпокій	3,43	
0363.2	Санвузол	3,79	
0363.3	Кімната	10,45	
0363.4	Кімната з кух. обладнанням	14,08	
0363.5	Балкон	0,72	
		32,47 м²	
Приміщення загального користування			
зк0311.1	Коридор	47,42	
зк0312	Сходова клітка	16,41	
зк0313	Тамбур-шлюз	5,47	
		69,30 м²	
		371,62 м²	

Змін	Кільк	Арк.	№док.	Підпис	Дата	15/06-25 АР			
						Нове будівництво комплексу апартаментів з вбудованими приміщеннями комерційного призначення в с. Поляниця, участок Прохідний, Надвірнянського району, Івано-Франківської області			
ГАП		М. Жигайло				Комплекс апартаментів з вбудованими приміщеннями комерційного призначення	Стадія	Аркуш	Аркушів
Розробив		В. Кулик					П	50	
		А. Гайдучик							
		Н. Бігус				План 3-го поверху осях Ж-Д. М 1:100. (Секція 3)	ФОП СМОЛЯНЮК КАТЕРИНА МИХАЙЛІВНА		
Перевірив		В. Кулик							
Н.контроль		М. Мотичак							

Зам.інв.№ | Підпис і дата | Інв.№

Формат А2

План 4-го поверху осях Ж-Д. М 1:100. (Секція 3)



Схема розміщення секцій

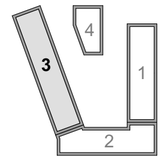

УМОВНІ ПОЗНАЧЕННЯ

- - пожежо-безпечна зона
- № під'їзду
- тип апартаментів
- загальна площа
- № апартаментів

1-1.1 | 1 | 40,75

+3.900 - відмітка рівня підлоги

8,59 м² - площа приміщення

0201.1 - номер приміщення

Експлікація приміщень 4-го поверху осях Ж-Д (С3)

№ п/п	Найменування	Площа м.кв.	Примітка
0438			
0438.1	Передпокій	4,07	
0438.2	Санвузол	3,79	
0438.3	Кімната	10,45	
0438.4	Кімната з кух. обладнанням	15,43	
0438.5	Балкон	0,72	
		34,46 м²	
0439			
0439.1	Передпокій	8,03	
0439.2	Кімната	10,44	
0439.3	Кімната з кух. обладнанням	10,45	
0439.4	Санвузол	3,85	
0439.5	Балкон	0,72	
		33,49 м²	
0440			
0440.1	Передпокій	5,01	
0440.2	Санвузол	3,79	
0440.3	Кімната	11,44	
0440.4	Кімната з кух. обладнанням	14,47	

Експлікація приміщень 4-го поверху осях Ж-Д (С3)

№ п/п	Найменування	Площа м.кв.	Примітка
0440.5	Балкон	0,59	
		35,30 м²	
0441			
0441.1	Передпокій	3,91	
0441.2	Кімната з кух. обладнанням	15,22	
0441.3	Кімната	10,16	
0441.4	Санвузол	4,05	
0441.5	Балкон	0,72	
		34,06 м²	
0442			
0442.1	Передпокій	3,93	
0442.2	Кімната з кух. обладнанням	15,03	
0442.3	Кімната	10,07	
0442.4	Санвузол	3,71	
0442.5	Балкон	0,72	
		33,46 м²	
0443			
0443.1	Передпокій	3,76	
0443.2	Санвузол	3,71	

Експлікація приміщень 4-го поверху осях Ж-Д (С3)

№ п/п	Найменування	Площа м.кв.	Примітка
0443.3	Кімната	10,16	
0443.4	Кімната з кух. обладнанням	15,28	
0443.5	Балкон	0,72	
		33,63 м²	
0444			
0444.1	Передпокій	4,08	
0444.2	Кімната з кух. обладнанням	15,30	
0444.3	Кімната	10,11	
0444.4	Санвузол	3,71	
0444.5	Балкон	0,59	
		33,79 м²	
0461			
0461.1	Передпокій	3,28	
0461.2	Санвузол	3,79	
0461.3	Кімната	9,77	
0461.4	Кімната з кух. обладнанням	14,53	
0461.5	Балкон	0,72	
		32,09 м²	
0462			

Експлікація приміщень 4-го поверху осях Ж-Д (С3)

№ п/п	Найменування	Площа м.кв.	Примітка
0462.1	Передпокій	3,43	
0462.2	Санвузол	3,79	
0462.3	Кімната	10,34	
0462.4	Кімната з кух. обладнанням	14,08	
0462.5	Балкон	0,72	
		32,36 м²	
Приміщення загального користування			
зк0412.1	Коридор	47,42	
зк413	Сходова клітка	16,41	
зк0414	Тамбур-шлюз	5,47	
		69,30 м²	
		371,94 м²	

						15/06-25 АР
						Нове будівництво комплексу апартаментів з вбудованими приміщеннями комерційного призначення в с. Поляниця, участок Прохідний, Надвірнянського району, Івано-Франківської області
Змін	Кільк	Арк.	№док.	Підпис	Дата	
ГАП		М. Жигайло				Комплекс апартаментів з вбудованими приміщеннями комерційного призначення
Розробив		В. Кулик				Стадія: П; Аркуш: 51; Аркушів:
		А. Гайдучик				
		Н. Бігус				План 4-го поверху осях Ж-Д. М 1:100. (Секція 3)
Перевірив		В. Кулик				ФОП СМОЛЯНЮК КАТЕРИНА МИХАЙЛІВНА
Н.контроль		М. Мотичак				

Зам.інв.№

Підпис і дата

Інв.№

Формат А2

План 5-го поверху осях Ж-Д. М 1:100. (Секція 3)

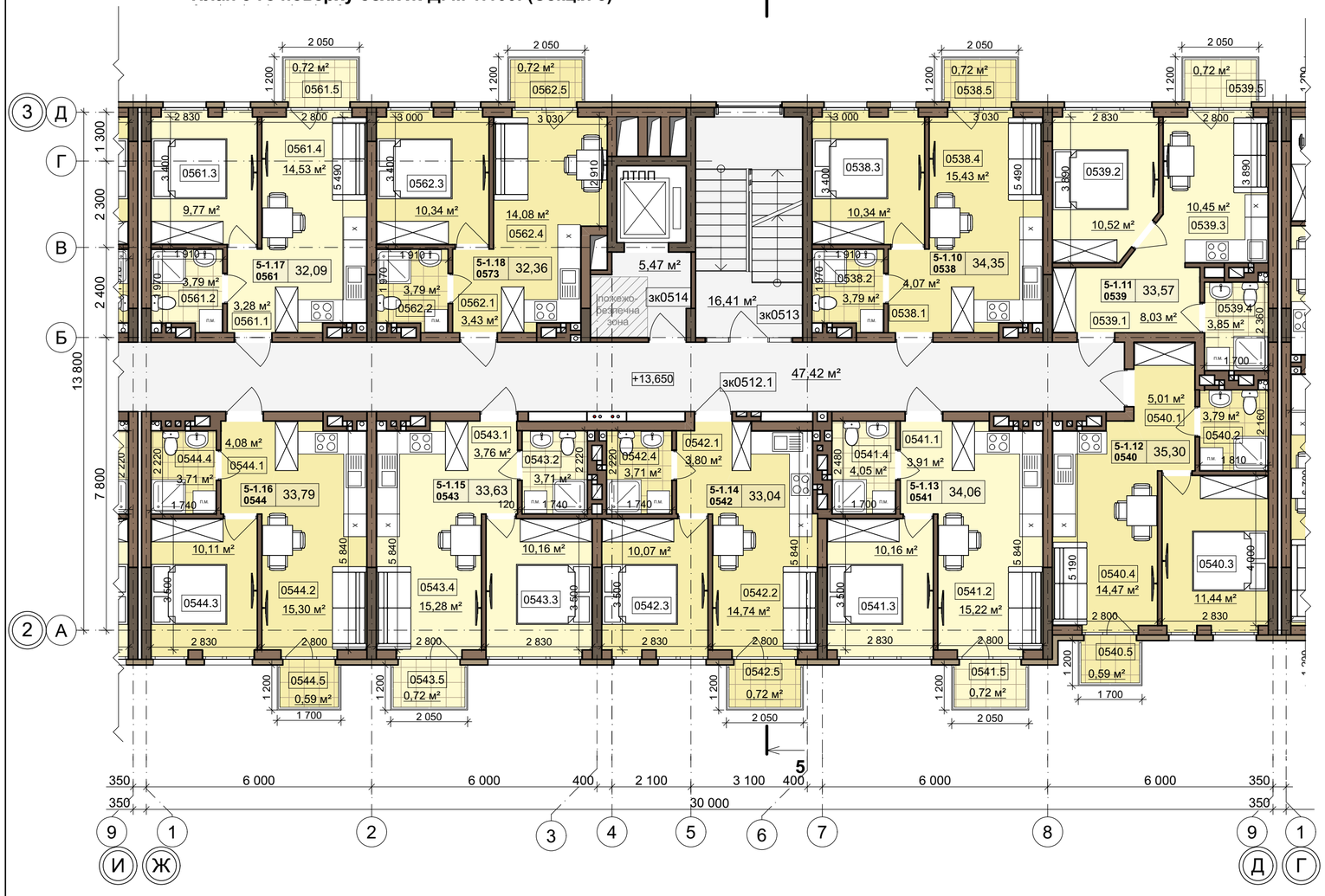

Схема розміщення секцій

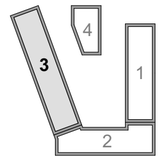

УМОВНІ ПОЗНАЧЕННЯ

- пожежо-безпечна зона
- № під'їзду
- тип апартаментів
- загальна площа
- № апартаментів

1-1.1 / 1 / 40,75

+3.900 - відмітка рівня підлоги

8,59 м² - площа приміщення

0201.1 - номер приміщення

Експлікація приміщень 5-го поверху осях Ж-Д (С3)

№ п/п	Найменування	Площа м.кв.	Примітка
0538			
0538.1	Передпокій	4,07	
0538.2	Санвузол	3,79	
0538.3	Кімната	10,34	
0538.4	Кімната з кух. обладнанням	15,43	
0538.5	Балкон	0,72	
		34,35 м²	
0539			
0539.1	Передпокій	8,03	
0539.2	Кімната з кух. обладнанням	10,52	
0539.3	Кімната	10,45	
0539.4	Санвузол	3,85	
0539.5	Балкон	0,72	
		33,57 м²	
0540			
0540.1	Передпокій	5,01	
0540.2	Санвузол	3,79	
0540.3	Кімната	11,44	
0540.4	Кімната з кух. обладнанням	14,47	
0540.5	Балкон	0,59	

Експлікація приміщень 5-го поверху осях Ж-Д (С3)

№ п/п	Найменування	Площа м.кв.	Примітка
		35,30 м²	
0541			
0541.1	Передпокій	3,91	
0541.2	Кімната з кух. обладнанням	15,22	
0541.3	Кімната	10,16	
0541.4	Санвузол	4,05	
0541.5	Балкон	0,72	
		34,06 м²	
0542			
0542.1	Передпокій	3,80	
0542.2	Кімната з кух. обладнанням	14,74	
0542.3	Кімната	10,07	
0542.4	Санвузол	3,71	
0542.5	Балкон	0,72	
		33,04 м²	
0543			
0543.1	Передпокій	3,76	
0543.2	Санвузол	3,71	
0543.3	Кімната	10,16	
0543.4	Кімната з кух. обладнанням	15,28	

Експлікація приміщень 5-го поверху осях Ж-Д (С3)

№ п/п	Найменування	Площа м.кв.	Примітка
0543.5	Балкон	0,72	
		33,63 м²	
0555			
0544.1	Передпокій	4,08	
0544.2	Кімната з кух. обладнанням	15,30	
0544.3	Кімната	10,11	
0544.4	Санвузол	3,71	
0544.5	Балкон	0,59	
		33,79 м²	
0561			
0561.1	Передпокій	3,28	
0561.2	Санвузол	3,79	
0561.3	Кімната	9,77	
0561.4	Кімната з кух. обладнанням	14,53	
0561.5	Балкон	0,72	
		32,09 м²	
0562			
0562.1	Передпокій	3,43	
0562.2	Санвузол	3,79	
0562.3	Кімната	10,34	

Експлікація приміщень 5-го поверху осях Ж-Д (С3)

№ п/п	Найменування	Площа м.кв.	Примітка
0562.4	Кімната з кух. обладнанням	14,08	
0562.5	Балкон	0,72	
		32,36 м²	
Приміщення загального користування			
зк0512.1	Коридор	47,42	
зк0513	Сходова клітка	16,41	
зк0514	Хол	5,47	
		69,30 м²	
		371,49 м²	

Змін	Кільк	Арк.	№док.	Підпис	Дата	15/06-25 АР			
						Нове будівництво комплексу апартаментів з вбудованими приміщеннями комерційного призначення в с. Поляниця, участок Прохідний, Надвірнянського району, Івано-Франківської області			
ГАП		М. Жигайло				Комплекс апартаментів з вбудованими приміщеннями комерційного призначення	Стадія	Аркуш	Аркушів
Розробив		В. Кулик					П	52	
		А. Гайдучик							
		Н. Бігус				План 5-го поверху осях Ж-Д. М 1:100. (Секція 3)	ФОП СМОЛЯНЮК КАТЕРИНА МИХАЙЛІВНА		
Перевірив		В. Кулик							
Н.контроль		М. Мотичак							

Зам.інв.№ | Підпис і дата | Інв.№

Формат А2

План 6-го поверху осях Ж-Д. М 1:100. (Секція 3)

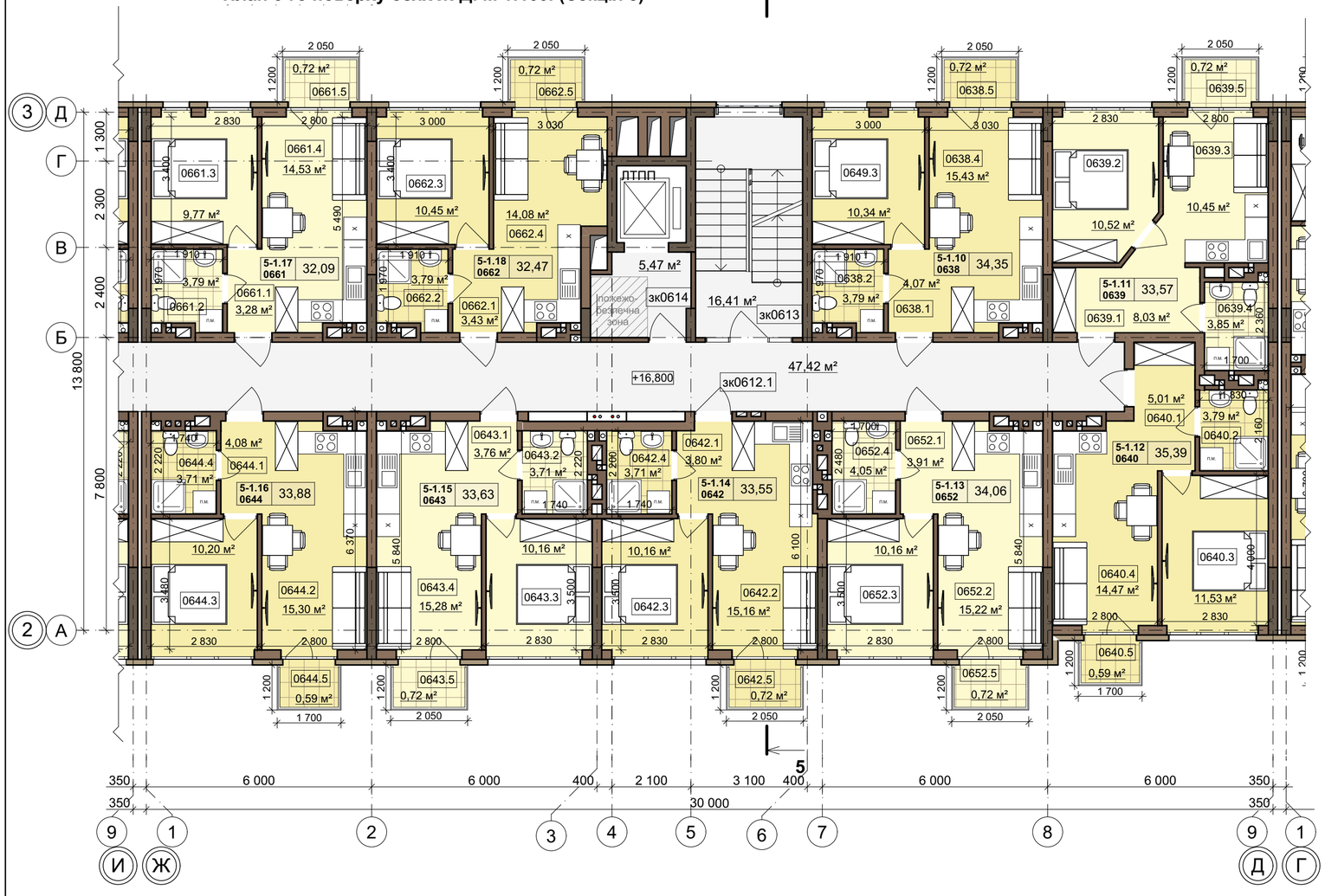

Схема розміщення секцій

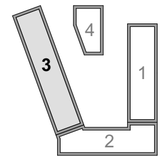

УМОВНІ ПОЗНАЧЕННЯ

- пожежо-безпечна зона
- № під'їзду
- тип апартаментів
- загальна площа
- № апартаментів

1-1.1 / 1 / 40,75

+3.900 - відмітка рівня підлоги

8,59 м² - площа приміщення

0201.1 - номер приміщення

Експлікація приміщень 6-го поверху осях Ж-Д (С3)

№ п/п	Найменування	Площа м.кв.	Примітка
0638			
0638.1	Передпокій	4,07	
0638.2	Санвузол	3,79	
0638.4	Кімната з кух. обладнанням	15,43	
0638.5	Балкон	0,72	
0649.3	Кімната	10,34	
		34,35 м²	
0639			
0639.1	Передпокій	8,03	
0639.2	Кімната	10,52	
0639.3	Кімната з кух. обладнанням	10,45	
0639.4	Санвузол	3,85	
0639.5	Балкон	0,72	
		33,57 м²	
0640			
0640.1	Передпокій	5,01	
0640.2	Санвузол	3,79	
0640.3	Кімната	11,53	
0640.4	Кімната з кух. обладнанням	14,47	
0640.5	Балкон	0,59	
		35,39 м²	
0642			
0642.1	Передпокій	3,80	
0642.2	Кімната з кух. обладнанням	15,16	
0642.3	Кімната	10,16	

Експлікація приміщень 6-го поверху осях Ж-Д (С3)

№ п/п	Найменування	Площа м.кв.	Примітка
0642.4	Санвузол	3,71	
0642.5	Балкон	0,72	
		33,55 м²	
0643			
0643.1	Передпокій	3,76	
0643.2	Санвузол	3,71	
0643.3	Кімната	10,16	
0643.4	Кімната з кух. обладнанням	15,28	
0643.5	Балкон	0,72	
		33,63 м²	
0644			
0644.1	Передпокій	4,08	
0644.2	Кімната з кух. обладнанням	15,30	
0644.3	Кімната	10,20	
0644.4	Санвузол	3,71	
0644.5	Балкон	0,59	
		33,88 м²	
0652			
0652.1	Передпокій	3,91	
0652.2	Кімната з кух. обладнанням	15,22	
0652.3	Кімната	10,16	
0652.4	Санвузол	4,05	
0652.5	Балкон	0,72	
		34,06 м²	
0661			

Експлікація приміщень 6-го поверху осях Ж-Д (С3)

№ п/п	Найменування	Площа м.кв.	Примітка
0661.1	Передпокій	3,28	
0661.2	Санвузол	3,79	
0661.3	Кімната	9,77	
0661.4	Кімната з кух. обладнанням	14,53	
0661.5	Балкон	0,72	
		32,09 м²	
0662			
0662.1	Передпокій	3,43	
0662.2	Санвузол	3,79	
0662.3	Кімната	10,45	
0662.4	Кімната з кух. обладнанням	14,08	
0662.5	Балкон	0,72	
		32,47 м²	
Приміщення загального користування			
зк0612.1	Коридор	47,42	
зк0613	Сходова клітка	16,41	
зк0614	Тамбур-шлюз	5,47	
		69,30 м²	
		372,29 м²	

Змін	Кільк	Арк.	№док.	Підпис	Дата	15/06-25 АР		
						Нове будівництво комплексу апартаментів з вбудованими приміщеннями комерційного призначення в с. Поляниця, участок Прохідний, Надвірнянського району, Івано-Франківської області		
ГАП		М. Жигайло				Комплекс апартаментів з вбудованими приміщеннями комерційного призначення	Стадія	Аркуш	Аркушів
Розробив		В. Кулик					П	53	
		А. Гайдучик							
		Н. Бігус				План 6-го поверху осях Ж-Д. М 1:100. (Секція 3)	ФОП СМОЛЯНЮК КАТЕРИНА МИХАЙЛІВНА		
Перевірив		В. Кулик							
Н.контроль		М. Мотичак							

Зам.інв.№ | Підпис і дата | Інв.№

Формат А2

План 7-го поверху осях Ж-Д. М 1:100. (Секція 3)

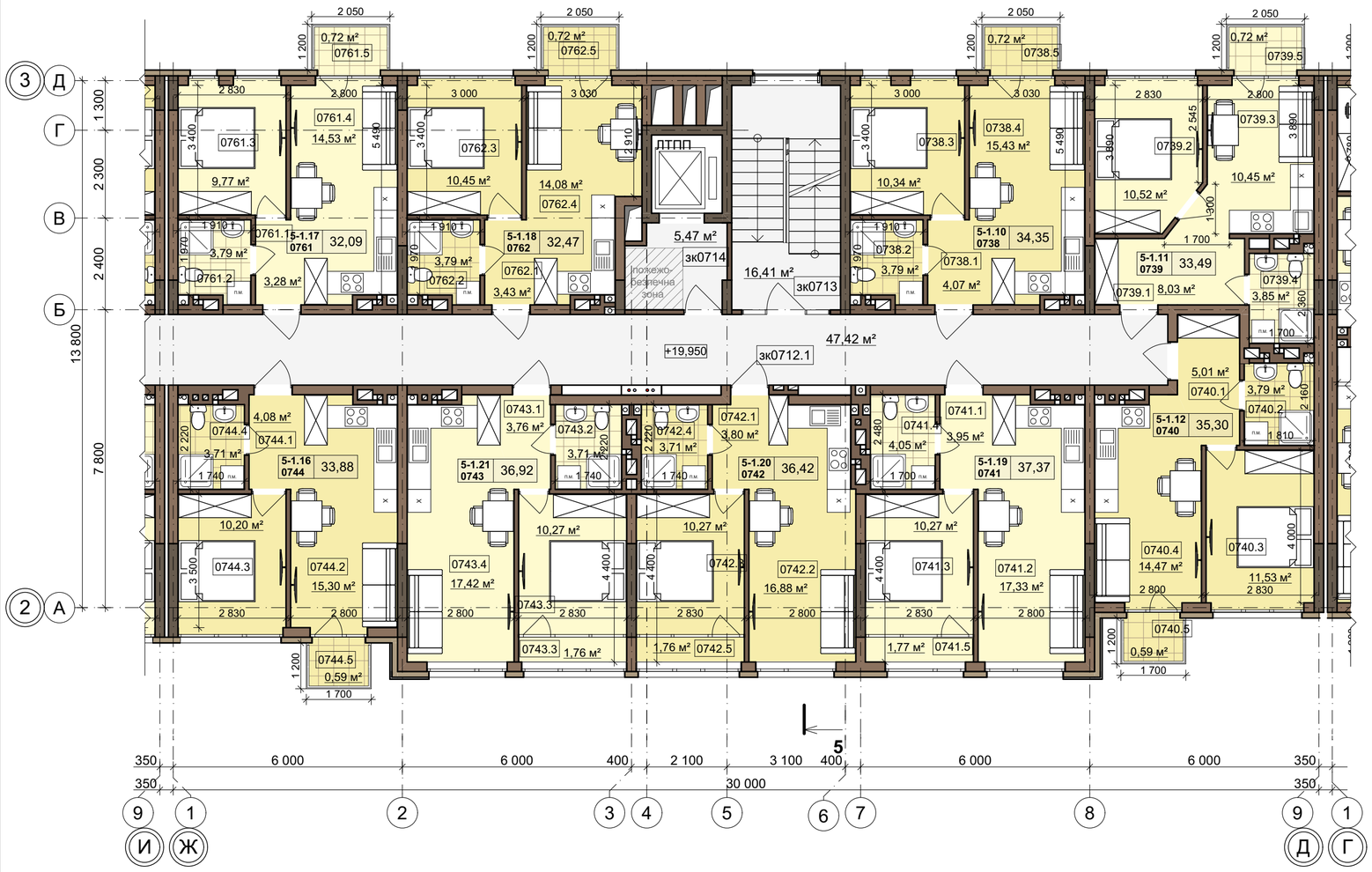

УМОВНІ ПОЗНАЧЕННЯ

- пожежо-безпечна зона
- № під'їзду
- тип апартаментів
- загальна площа
- № приміщення

1-1.1 0201 — 40,75

+3.900 - відмітка рівня підлоги

8,59 м² - площа приміщення

0201.1 - номер приміщення

Схема розміщення секцій

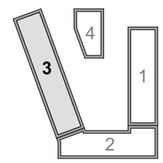

Експлікація приміщень 7-го поверху осях Ж-Д (С3)

№ п/п	Найменування	Площа м.кв.	Примітка
0738			
0738.1	Передпокій	4,07	
0738.2	Санвузол	3,79	
0738.3	Кімната	10,34	
0738.4	Кімната з кух. обладнанням	15,43	
0738.5	Балкон	0,72	
		34,35 м²	
0739			
0739.1	Передпокій	8,03	
0739.2	Кімната з кух. обладнанням	10,52	
0739.3	Кімната	10,45	
0739.4	Санвузол	3,85	
0739.5	Балкон	0,72	
		33,57 м²	
0740			
0740.1	Передпокій	5,01	
0740.2	Санвузол	3,79	
0740.3	Кімната	11,53	
0740.4	Кімната з кух. обладнанням	14,47	
0740.5	Балкон	0,59	
		35,39 м²	
0741			
0741.1	Передпокій	3,95	
0741.2	Кімната з кух. обладнанням	17,33	

Експлікація приміщень 7-го поверху осях Ж-Д (С3)

№ п/п	Найменування	Площа м.кв.	Примітка
0741.3	Кімната	10,27	
0741.4	Санвузол	4,05	
0741.5	Лоджія	1,77	
		37,37 м²	
0742			
0742.1	Передпокій	3,80	
0742.2	Кімната з кух. обладнанням	16,88	
0742.3	Кімната	10,27	
0742.4	Санвузол	3,71	
0742.5	Лоджія	1,76	
		36,42 м²	
0743			
0743.1	Передпокій	3,76	
0743.2	Санвузол	3,71	
0743.3	Кімната	10,27	
0743.3	Лоджія	1,76	
0743.4	Кімната з кух. обладнанням	17,42	
		36,92 м²	
0744			
0744.1	Передпокій	4,08	
0744.2	Кімната з кух. обладнанням	15,30	
0744.3	Кімната	10,20	
0744.4	Санвузол	3,71	
0744.5	Балкон	0,59	

Експлікація приміщень 7-го поверху осях Ж-Д (С3)

№ п/п	Найменування	Площа м.кв.	Примітка
		33,88 м²	
0761			
0761.1	Передпокій	3,28	
0761.2	Санвузол	3,79	
0761.3	Кімната	9,77	
0761.4	Кімната з кух. обладнанням	14,53	
0761.5	Балкон	0,72	
		32,09 м²	
0762			
0762.1	Передпокій	3,43	
0762.2	Санвузол	3,79	
0762.3	Кімната	10,45	
0762.4	Кімната з кух. обладнанням	14,08	
0762.5	Балкон	0,72	
		32,47 м²	
Приміщення загального користування			
зк0712.1	Коридор	47,42	
зк0713	Сходова клітка	16,41	
зк0714	Тамбур-шлюз	5,47	
		69,30 м²	
		381,76 м²	

						15/06-25 АР
						Нове будівництво комплексу апартаментів з вбудованими приміщеннями комерційного призначення в с. Поляниця, участок Прохідний, Надвірнянського району, Івано-Франківської області
Змін	Кільк	Арк.	№док.	Підпис	Дата	
ГАП		М. Жигайло				Комплекс апартаментів з вбудованими приміщеннями комерційного призначення
Розробив		В. Кулик				Стадія: П; Аркуш: 54; Аркушів:
		А. Гайдучик				
		Н. Бігус				
Перевірив		В. Кулик				План 7-го поверху осях Ж-Д. М 1:100. (Секція 3)
Н.контроль		М. Мотичак				ФОП СМОЛЯНЮК КАТЕРИНА МИХАЙЛІВНА

Зам.інв.№ | Підпис і дата | Інв.№

Формат А2

План 8-го поверху осях Ж-Д. М 1:100. (Секція 3)



УМОВНІ ПОЗНАЧЕННЯ

- пожежо-безпечна зона
- № під'їзду
- тип апартаментів
- загальна площа
- № приміщення

1-1.1 / 0201 — 40,75

+3.900 - відмітка рівня підлоги

8,59 м² - площа приміщення

0201.1 - номер приміщення

Схема розміщення секцій

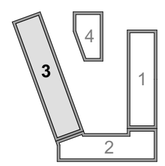

Експлікація приміщень 8-го поверху осях Ж-Д (С3)

№ п/п	Найменування	Площа м.кв.	Примітка
0831			
0831.1	Передпокій	4,07	
0831.2	Санвузол	3,79	
0831.3	Кімната	10,34	
0831.4	Кімната з кух. обладнанням	15,42	
0831.5	Зимовий сад	27,55	
0831.6	Балкон	2,59	
		63,76 м²	
0832			
0832.1	Передпокій	3,89	
0832.2	Кімната з кух. обладнанням	17,80	
0832.3	Кімната	12,57	
0832.4	Санвузол	4,05	
0832.5	Зимовий сад	25,95	
0832.6	Балкон	2,22	
		66,48 м²	
0833			
0833.1	Передпокій	3,80	
0833.2	Кімната з кух. обладнанням	17,72	
0833.3	Кімната	10,27	
0833.4	Санвузол	3,71	
0833.5	Лоджія	2,30	

Експлікація приміщень 8-го поверху осях Ж-Д (С3)

№ п/п	Найменування	Площа м.кв.	Примітка
		37,80 м²	
0834			
0834.1	Передпокій	3,76	
0834.2	Санвузол	3,71	
0834.3	Кімната	12,71	
0834.4	Кімната з кух. обладнанням	17,83	
0834.5	Зимовий сад	20,98	
0834.6	Балкон	3,14	
		62,13 м²	
0846			
0846.1	Передпокій	3,31	
0846.2	Санвузол	3,79	
0846.3	Кімната	9,77	
0846.4	Кімната з кух. обладнанням	14,50	
0846.5	Балкон	0,72	
		32,09 м²	
0847			
0847.1	Передпокій	3,43	
0847.2	Санвузол	3,79	
0847.3	Кімната	10,45	
0847.4	Кімната з кух. обладнанням	14,08	
0847.5	Балкон	0,72	

Експлікація приміщень 8-го поверху осях Ж-Д (С3)

№ п/п	Найменування	Площа м.кв.	Примітка
		32,47 м²	
Приміщення загального користування			
зк0812.1	Коридор	43,49	
зк0813	Сходова клітка	16,41	
зк0814	Тамбур-шлюз	5,47	
		65,37 м²	
		360,10 м²	

						15/06-25 АР
						Нове будівництво комплексу апартаментів з вбудованими приміщеннями комерційного призначення в с. Поляниця, участок Прохідний, Надвірнянського району, Івано-Франківської області
Змін	Кільк	Арк.	№док.	Підпис	Дата	
ГАП		М. Жигайло				Комплекс апартаментів з вбудованими приміщеннями комерційного призначення
Розробив		В. Кулик				Стадія: П; Аркуш: 55; Аркушів:
		А. Гайдучик				
		Н. Бігус				План 8-го поверху. М 1:100. (Секція 3)
Перевірив		В. Кулик				ФОП СМОЛЯНЮК КАТЕРИНА МИХАЙЛІВНА
Н.контроль		М. Мотичак				

Зам.інв.№ | Підпис і дата | Інв.№

Формат А2

План 1-го поверху осях Н-И. М 1:100. (Секція 3)

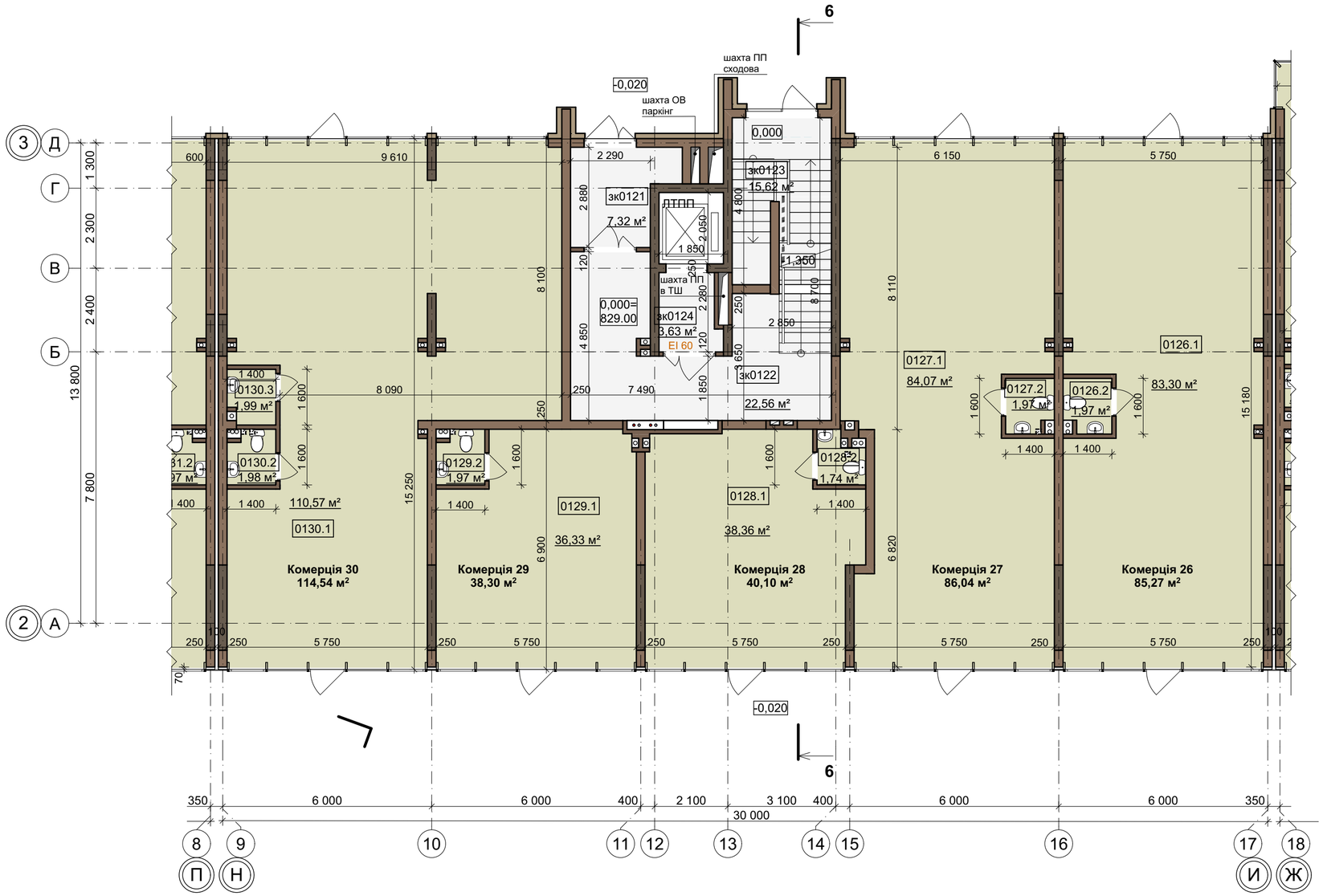

Схема розміщення секцій

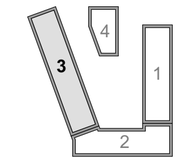

УМОВНІ ПОЗНАЧЕННЯ

- пожежо-безпечна зона
- поверх / № приміщення: 0101
- +0.000 - відмітка рівня підлоги
- 8,59 м² - площа приміщення
- 0101.1 - номер приміщення комерції
- EI 60 - клас вогнестійкості конструкції

Експлікація приміщень 1-го поверху осях Н-И (С3)

Найменування	№ п/п	Найменування	Площа м.кв.	Примітка
0126				
	0126.1	Комерційне приміщення №26	83,30	
	0126.2	Санвузол з умивальником	1,97	
			85,27 м²	
0127				
	0127.1	Комерційне приміщення №27	84,07	
	0127.2	Санвузол з умивальником	1,97	
			86,04 м²	
0128				
	0128.1	Комерційне приміщення №28	38,36	
	0128.2	Санвузол з умивальником	1,74	
			40,10 м²	
0129				
	0129.1	Комерційне приміщення №29	36,33	
	0129.2	Санвузол з умивальником	1,97	
			38,30 м²	
0130				
	0130.1	Комерційне приміщення №30	110,57	
	0130.2	Санвузол з умивальником	1,98	
	0130.3	Санвузол з умивальником	1,99	
			114,54 м²	
Приміщення загального користування				
	зк0121	Тамбур-шлюз	7,32	
	зк0122	Коридор	22,56	
	зк0123	Сходова клітка №6	15,62	
	зк0124	Тамбур-шлюз	3,63	
			49,13 м²	
			413,38 м²	

Змін	Кільк	Арк.	№док.	Підпис	Дата
ГАП		М. Жигайло			
Розробив		В. Кулик			
		А. Гайдучик			
		Н. Бігус			
Перевірив		В. Кулик			
Н.контроль		М. Мотичак			

15/06-25 АР

Нове будівництво комплексу апартаментів з вбудованими приміщеннями комерційного призначення в с. Поляниця, участок Прохідний, Надвірнянського району, Івано-Франківської області

Комплекс апартаментів з вбудованими приміщеннями комерційного призначення	Стадія	Аркуш	Аркушів
	П	58	
План 1-го поверху осях Н-И. М 1:100. (Секція 3)	ФОП СМОЛЯНЮК КАТЕРИНА МИХАЙЛІВНА		

Зам.інв.№ | Підпис і дата | Інв.№

Формат А2

План 2-го поверху осях Н-И. М 1:100. (Секція 3)

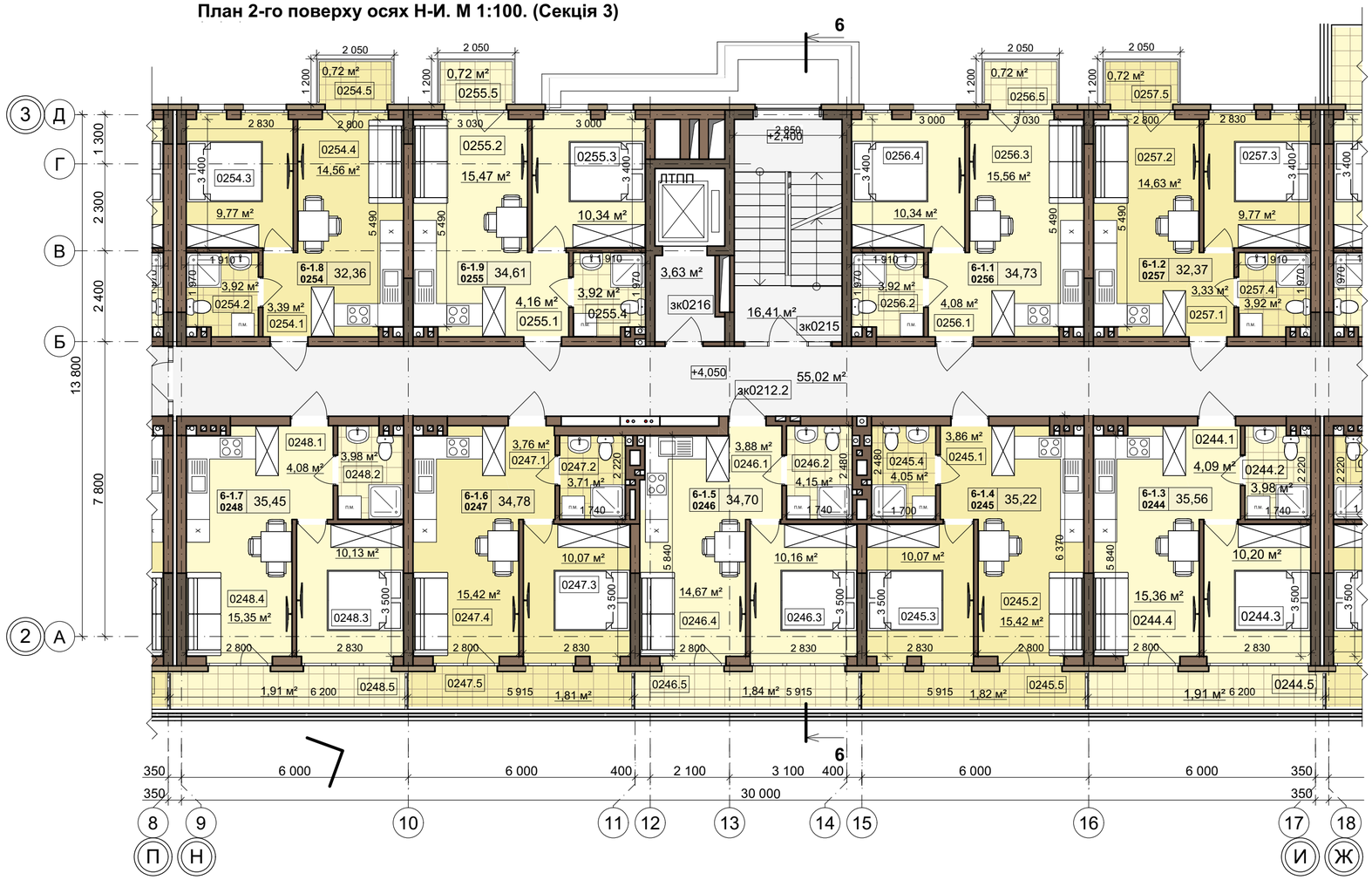

УМОВНІ ПОЗНАЧЕННЯ

- пожежо-безпечна зона
- № під'їзду
- тип апартаментів
- загальна площа
- № приміщення

1-1.1 0201 40,75

+3.900 - відмітка рівня підлоги

8,59 м² - площа приміщення

0201.1 - номер приміщення

Схема розміщення секцій

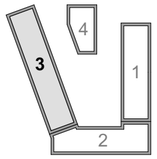

Експлікація приміщень 2-го поверху осях Н-И (С3)

№ п/п	Найменування	Площа м.кв.	Примітка
0244			
0244.1	Передпокій	4,09	
0244.2	Санвузол	3,98	
0244.3	Кімната	10,20	
0244.4	Кімната з кух. обладнанням	15,36	
0244.5	Балкон	1,91	
		35,54 м²	
0245			
0245.1	Передпокій	3,86	
0245.2	Кімната з кух. обладнанням	15,42	
0245.3	Кімната	10,07	
0245.4	Санвузол	4,05	
0245.5	Балкон	1,82	
		35,22 м²	
0246			
0246.1	Передпокій	3,88	
0246.2	Санвузол	4,15	
0246.3	Кімната	10,16	
0246.4	Кімната з кух. обладнанням	14,67	
0246.5	Балкон	1,84	
		34,70 м²	

Експлікація приміщень 2-го поверху осях Н-И (С3)

№ п/п	Найменування	Площа м.кв.	Примітка
0247			
0247.1	Передпокій	3,76	
0247.2	Санвузол	3,71	
0247.3	Кімната	10,07	
0247.4	Кімната з кух. обладнанням	15,42	
0247.5	Балкон	1,81	
		34,77 м²	
0248			
0248.1	Передпокій	4,08	
0248.2	Санвузол	3,98	
0248.3	Кімната	10,13	
0248.4	Кімната з кух. обладнанням	15,35	
0248.5	Балкон	1,91	
		35,45 м²	
0254			
0254.1	Передпокій	3,39	
0254.2	Санвузол	3,92	
0254.3	Кімната	9,77	
0254.4	Кімната з кух. обладнанням	14,56	
0254.5	Балкон	0,72	
		32,36 м²	

Експлікація приміщень 2-го поверху осях Н-И (С3)

№ п/п	Найменування	Площа м.кв.	Примітка
0255			
0255.1	Передпокій	4,16	
0255.2	Кімната з кух. обладнанням	15,47	
0255.3	Кімната	10,34	
0255.4	Санвузол	3,92	
0255.5	Балкон	0,72	
		34,61 м²	
0256			
0256.1	Передпокій	4,08	
0256.2	Санвузол	3,92	
0256.3	Кімната з кух. обладнанням	15,56	
0256.4	Кімната	10,34	
0256.5	Балкон	0,72	
		34,62 м²	
0257			
0257.1	Передпокій	3,33	
0257.2	Кімната з кух. обладнанням	14,63	
0257.3	Кімната	9,77	
0257.4	Санвузол	3,92	
0257.5	Балкон	0,72	
		32,37 м²	

Експлікація приміщень 2-го поверху осях Н-И (С3)

№ п/п	Найменування	Площа м.кв.	Примітка
Приміщення загального користування			
зк0212.2	Коридор	55,02	
зк0215	Сходова клітка	16,41	
зк0216	Тамбур-шлюз	3,63	
		75,06 м²	
		384,70 м²	

Змін	Кільк	Арк.	№док.	Підпис	Дата	15/06-25 АР		
						Нове будівництво комплексу апартаментів з вбудованими приміщеннями комерційного призначення в с. Поляниця, участок Прохідний, Надвірнянського району, Івано-Франківської області		
ГАП		М. Жигайло				Комплекс апартаментів з вбудованими приміщеннями комерційного призначення	Стадія	Аркуш	Аркушів
Розробив		В. Кулик					П	59	
		А. Гайдучик							
		Н. Бігус				План 2-го поверху осях Н-И. М 1:100. (Секція 3)	ФОП СМОЛЯНЮК КАТЕРИНА МИХАЙЛІВНА		
Перевірив		В. Кулик							
Н.контроль		М. Мотичак							

Зам.інв.№ | Підпис і дата | Інв.№

Формат А2

План 3-го поверху осях Н-И. М 1:100. (Секція 3)

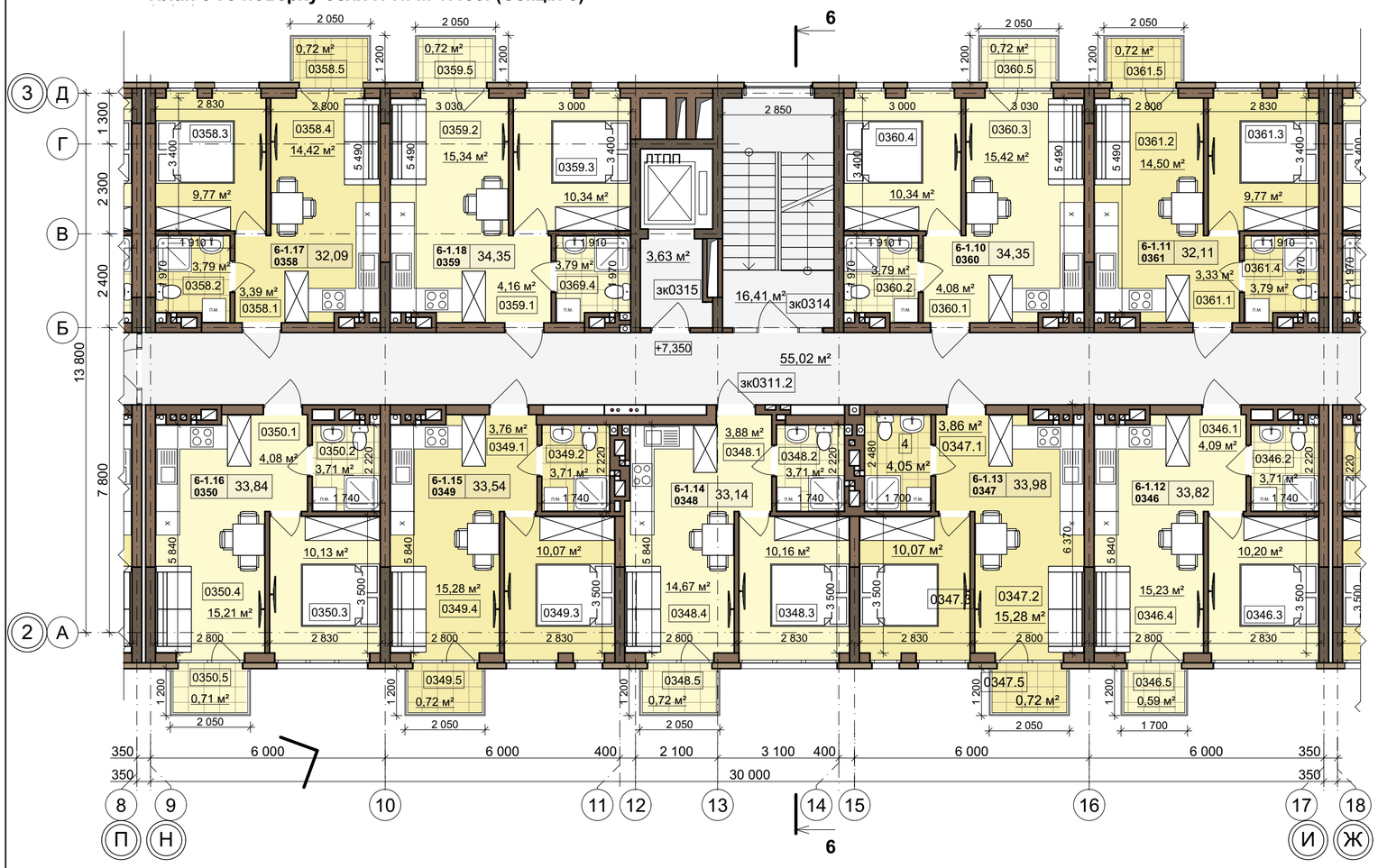

Схема розміщення секцій

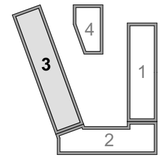

УМОВНІ ПОЗНАЧЕННЯ

- пожежо-безпечна зона
- № під'їзду
- тип апартаментів
- загальна площа
- № апартаментів

1-1.1 / 1 — 40,75

+3.900 - відмітка рівня підлоги

8,59 м² - площа приміщення

0201.1 - номер приміщення

Експлікація приміщень 3-го поверху осях Н-И (С3)

№ п/п	Найменування	Площа м.кв.	Примітка
0346			
0346.1	Передпокій	4,09	
0346.2	Санвузол	3,71	
0346.3	Кімната	10,20	
0346.4	Кімната з кух. обладнанням	15,23	
0346.5	Балкон	0,59	
		33,82 м²	
0347			
4	Санвузол	4,05	
0347.1	Передпокій	3,86	
0347.2	Кімната з кух. обладнанням	15,28	
0347.3	Кімната	10,07	
0347.5	Балкон	0,72	
		33,98 м²	
0348			
0348.1	Передпокій	3,88	
0348.2	Санвузол	3,71	
0348.3	Кімната	10,16	
0348.4	Кімната з кух. обладнанням	14,67	
0348.5	Балкон	0,72	
		33,14 м²	
0349			
0349.1	Передпокій	3,76	
0349.2	Санвузол	3,71	
0349.3	Кімната	10,07	
0349.4	Кімната з кух. обладнанням	15,28	
0349.5	Балкон	0,72	
		33,54 м²	

Експлікація приміщень 3-го поверху осях Н-И (С3)

№ п/п	Найменування	Площа м.кв.	Примітка
0358			
0358.1	Передпокій	3,39	
0358.2	Санвузол	3,79	
0358.3	Кімната	9,77	
0358.4	Кімната з кух. обладнанням	14,42	
0358.5	Балкон	0,72	
		32,09 м²	
0359			
0359.1	Передпокій	4,16	
0359.2	Кімната з кух. обладнанням	15,34	
0359.3	Кімната	10,34	
0359.5	Балкон	0,72	
0369.4	Санвузол	3,79	
		34,35 м²	
0360			
0350.1	Передпокій	4,08	
0350.2	Санвузол	3,71	
0350.3	Кімната	10,13	
0350.4	Кімната з кух. обладнанням	15,21	
0350.5	Балкон	0,71	
0360.1	Передпокій	4,08	
0360.2	Санвузол	3,79	
0360.3	Кімната з кух. обладнанням	15,42	
0360.4	Кімната	10,34	
0360.5	Балкон	0,72	
		68,19 м²	
0361			
0361.1	Передпокій	3,33	

Експлікація приміщень 3-го поверху осях Н-И (С3)

№ п/п	Найменування	Площа м.кв.	Примітка
0361.2	Кімната з кух. обладнанням	14,50	
0361.3	Кімната	9,77	
0361.4	Санвузол	3,79	
0361.5	Балкон	0,72	
		32,11 м²	
Приміщення загального користування			
зк0311.2	Коридор	55,02	
зк0314	Сходова клітка	16,41	
зк0315	Тамбур-шлюз	3,63	
		75,06 м²	
		376,28 м²	

Змін	Кільк	Арк.	№док.	Підпис	Дата	15/06-25 АР			
						Нове будівництво комплексу апартаментів з вбудованими приміщеннями комерційного призначення в с. Поляниця, участок Прохідний, Надвірнянського району, Івано-Франківської області			
ГАП		М. Жигайло				Комплекс апартаментів з вбудованими приміщеннями комерційного призначення	Стадія	Аркуш	Аркушів
Розробив		В. Кулик					П	60	
		А. Гайдучик							
		Н. Бігус				План 3-го поверху осях Н-И. М 1:100. (Секція 3)	ФОП СМОЛЯНЮК КАТЕРИНА МИХАЙЛІВНА		
Перевірив		В. Кулик							
Н.контроль		М. Мотичак							

Зам.інв.№ | Підпис і дата | Інв.№

Формат А2

План 4-го поверху осях Н-И. М 1:100. (Секція 3)



Схема розміщення секцій

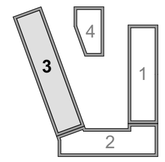

УМОВНІ ПОЗНАЧЕННЯ

- пожежо-безпечна зона
- № під'їзду
- тип апартаментів
- загальна площа
- № апартаментів

1-1.1 / 1 — 40,75

+3.900 - відмітка рівня підлоги

8,59 м² - площа приміщення

0201.1 - номер приміщення

Експлікація приміщень 4-го поверху осях Н-И (С3)

№ п/п	Найменування	Площа м.кв.	Примітка
0445			
0445.1	Передпокій	4,09	
0445.2	Санвузол	3,71	
0445.3	Кімната	10,20	
0445.4	Кімната з кух. обладнанням	15,23	
0445.5	Балкон	0,59	
		33,82 м²	
0446			
0446.1	Передпокій	3,86	
0446.2	Кімната з кух. обладнанням	15,28	
0446.3	Кімната	10,16	
0446.4	Санвузол	4,05	
0446.5	Балкон	0,72	
		34,07 м²	
0447			
0447.1	Передпокій	3,67	
0447.2	Санвузол	4,15	
0447.3	Кімната	10,07	
0447.4	Кімната з кух. обладнанням	14,88	
0447.5	Балкон	0,72	
		33,49 м²	
0448			
0448.1	Передпокій	3,76	
0448.2	Санвузол	3,71	

Експлікація приміщень 4-го поверху осях Н-И (С3)

№ п/п	Найменування	Площа м.кв.	Примітка
0448.3	Кімната	10,16	
0448.4	Кімната з кух. обладнанням	15,28	
0448.5	Балкон	0,72	
		33,63 м²	
0449			
0449.1	Передпокій	4,08	
0449.2	Санвузол	3,71	
0449.3	Кімната	10,13	
0449.4	Кімната з кух. обладнанням	15,21	
0449.5	Балкон	0,72	
		33,85 м²	
0457			
0457.1	Передпокій	3,39	
0457.2	Санвузол	3,79	
0457.3	Кімната	9,77	
0457.4	Кімната з кух. обладнанням	14,42	
0457.5	Балкон	0,72	
		32,09 м²	
0458			
0458.1	Передпокій	4,16	
0458.2	Кімната з кух. обладнанням	15,34	
0458.3	Кімната	10,34	
0458.4	Санвузол	3,79	
0458.5	Балкон	0,72	

Експлікація приміщень 4-го поверху осях Н-И (С3)

№ п/п	Найменування	Площа м.кв.	Примітка
		34,35 м²	
0459			
0459.1	Передпокій	4,08	
0459.2	Санвузол	3,79	
0459.3	Кімната	10,45	
0459.4	Кімната з кух. обладнанням	15,42	
0459.5	Балкон	0,72	
		34,46 м²	
0460			
0460.1	Передпокій	3,33	
0460.2	Кімната з кух. обладнанням	14,50	
0460.3	Кімната	9,77	
0460.4	Санвузол	3,79	
0460.5	Балкон	0,72	
		32,11 м²	
Приміщення загального користування			
зк0412.2	Коридор	55,02	
зк0415	Сходова клітка	16,41	
зк0416	Тамбур-шлюз	3,63	
		75,06 м²	
		376,93 м²	

Змін	Кільк	Арк.	№док.	Підпис	Дата	15/06-25 АР			
						Нове будівництво комплексу апартаментів з вбудованими приміщеннями комерційного призначення в с. Поляниця, участок Прохідний, Надвірнянського району, Івано-Франківської області			
ГАП		М. Жигайло				Комплекс апартаментів з вбудованими приміщеннями комерційного призначення	Стадія	Аркуш	Аркушів
Розробив		В. Кулик					П	61	
		А. Гайдучик							
		Н. Бігус				План 4-го поверху осях Н-И. М 1:100. (Секція 3)	ФОП СМОЛЯНЮК КАТЕРИНА МИХАЙЛІВНА		
Перевірив		В. Кулик							
Н.контроль		М. Мотичак							

Зам.інв.№ | Підпис і дата | Інв.№

Формат А2

План 5-го поверху осях Н-И. М 1:100. (Секція 3)



Схема розміщення секцій

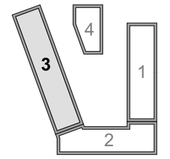

УМОВНІ ПОЗНАЧЕННЯ

- пожежо-безпечна зона
- № під'їзду
- тип апартаментів
- загальна площа
- № апартаментів

1-1.1 / 1 / 40,75

+3.900 - відмітка рівня підлоги

8,59 м² - площа приміщення

0201.1 - номер приміщення

Експлікація приміщень 5-го поверху осях Н-И (С3)

№ п/п	Найменування	Площа м.кв.	Примітка
0545			
0545.1	Передпокій	4,09	
0545.2	Санвузол	3,71	
0545.3	Кімната	10,20	
0545.4	Кімната з кух. обладнанням	15,23	
0545.5	Балкон	0,59	
		33,82 м²	
0546			
0546.1	Передпокій	3,86	
0546.2	Кімната з кух. обладнанням	15,28	
0546.3	Кімната	10,16	
0546.4	Санвузол	4,05	
0546.5	Балкон	0,72	
		34,07 м²	
0547			
0547.1	Передпокій	3,88	
0547.3	Кімната	10,07	
0547.4	Кімната з кух. обладнанням	14,67	
0547.5	Балкон	0,72	
05478.2	Санвузол	3,71	
		33,05 м²	
0548			
0548.1	Передпокій	3,76	
0548.2	Санвузол	3,71	
0548.3	Кімната	10,16	
0548.4	Кімната з кух. обладнанням	15,28	

Експлікація приміщень 5-го поверху осях Н-И (С3)

№ п/п	Найменування	Площа м.кв.	Примітка
0548.5	Балкон	0,72	
		33,63 м²	
0549			
0549.1	Передпокій	4,08	
0549.2	Санвузол	3,71	
0549.3	Кімната	10,13	
0549.4	Кімната з кух. обладнанням	15,21	
0549.5	Балкон	0,72	
		33,85 м²	
0557			
0557.1	Передпокій	3,39	
0557.2	Санвузол	3,79	
0557.3	Кімната	9,85	
0557.4	Кімната з кух. обладнанням	14,42	
0557.5	Балкон	0,72	
		32,17 м²	
0558			
0558.1	Передпокій	4,16	
0558.2	Кімната з кух. обладнанням	15,34	
0558.3	Кімната	10,34	
0558.4	Санвузол	3,79	
0558.5	Балкон	0,72	
		34,35 м²	
0559			
0559.1	Передпокій	4,08	
0559.2	Санвузол	3,79	

Експлікація приміщень 5-го поверху осях Н-И (С3)

№ п/п	Найменування	Площа м.кв.	Примітка
0559.3	Кімната	10,45	
0559.4	Кімната з кух. обладнанням	15,42	
0559.5	Балкон	0,72	
		34,46 м²	
0560			
0560.1	Передпокій	3,33	
0560.2	Кімната з кух. обладнанням	14,50	
0560.3	Кімната	9,77	
0560.4	Санвузол	3,79	
0560.5	Балкон	0,72	
		32,11 м²	
Приміщення загального користування			
зк0512.2	Коридор	55,02	
зк0515	Сходова клітка	16,41	
зк0516	Хол	3,63	
		75,06 м²	
		376,57 м²	

Змін	Кільк	Арк.	№док.	Підпис	Дата	15/06-25 АР		
						Нове будівництво комплексу апартаментів з вбудованими приміщеннями комерційного призначення в с. Поляниця, участок Прохідний, Надвірнянського району, Івано-Франківської області		
ГАП		М. Жигайло				Комплекс апартаментів з вбудованими приміщеннями комерційного призначення	Стадія	Аркуш	Аркушів
Розробив		В. Кулик					П	62	
		А. Гайдучик							
		Н. Бігус				План 5-го поверху осях Н-И. М 1:100. (Секція 3)	ФОП СМОЛЯНЮК КАТЕРИНА МИХАЙЛІВНА		
Перевірив		В. Кулик							
Н.контроль		М. Мотичак							

Зам.інв.№ | Підпис і дата | Інв.№

Формат А2

План 6-го поверху осях Н-И. М 1:100. (Секція 3)

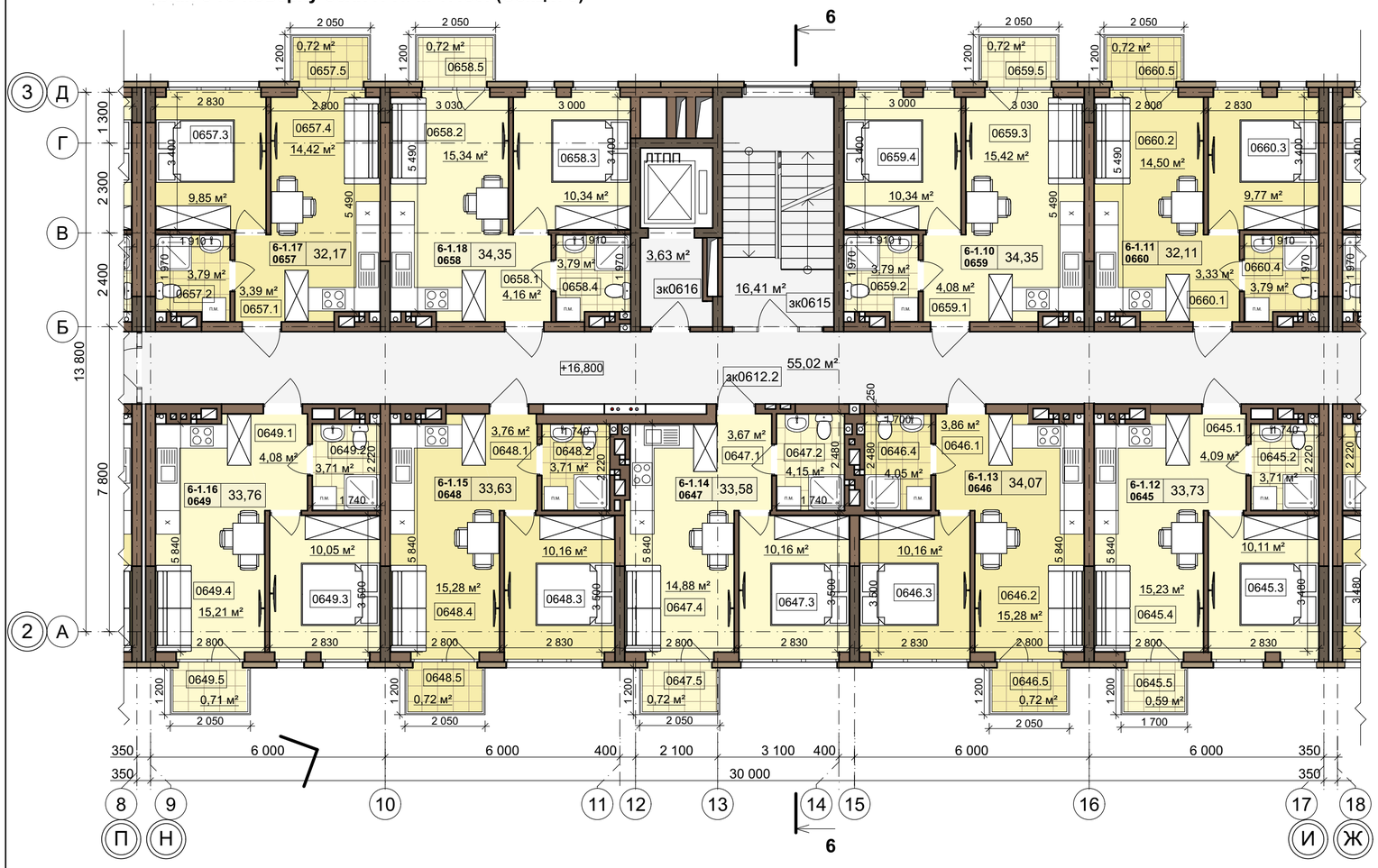

Схема розміщення секцій

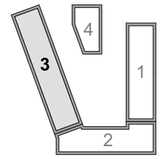

УМОВНІ ПОЗНАЧЕННЯ

- пожежо-безпечна зона
- № під'їзду
- тип апартаментів
- загальна площа
- № апартаментів

+3.900 - відмітка рівня підлоги

8,59 м² - площа приміщення

0201.1 - номер приміщення

Експлікація приміщень 6-го поверху осях Н-И (С3)

№ п/п	Найменування	Площа м.кв.	Примітка
0645			
0645.1	Передпокій	4,09	
0645.2	Санвузол	3,71	
0645.3	Кімната	10,11	
0645.4	Кімната з кух. обладнанням	15,23	
0645.5	Балкон	0,59	
		33,73 м²	
0646			
0646.1	Передпокій	3,86	
0646.2	Кімната з кух. обладнанням	15,28	
0646.3	Кімната	10,16	
0646.4	Санвузол	4,05	
0646.5	Балкон	0,72	
		34,07 м²	
0647			
0647.1	Передпокій	3,67	
0647.2	Санвузол	4,15	
0647.3	Кімната	10,16	
0647.4	Кімната з кух. обладнанням	14,88	
0647.5	Балкон	0,72	
		33,58 м²	
0648			

Експлікація приміщень 6-го поверху осях Н-И (С3)

№ п/п	Найменування	Площа м.кв.	Примітка
0648.1	Передпокій	3,76	
0648.2	Санвузол	3,71	
0648.3	Кімната	10,16	
0648.4	Кімната з кух. обладнанням	15,28	
0648.5	Балкон	0,72	
		33,63 м²	
0649			
0649.1	Передпокій	4,08	
0649.2	Санвузол	3,71	
0649.3	Кімната	10,05	
0649.4	Кімната з кух. обладнанням	15,21	
0649.5	Балкон	0,71	
		33,76 м²	
0657			
0657.1	Передпокій	3,39	
0657.2	Санвузол	3,79	
0657.3	Кімната	9,85	
0657.4	Кімната з кух. обладнанням	14,42	
0657.5	Балкон	0,72	
		32,17 м²	
0658			
0658.1	Передпокій	4,16	

Експлікація приміщень 6-го поверху осях Н-И (С3)

№ п/п	Найменування	Площа м.кв.	Примітка
0658.2	Кімната	15,34	
0658.3	Кімната з кух. обладнанням	10,34	
0658.4	Санвузол	3,79	
0658.5	Балкон	0,72	
		34,35 м²	
0659			
0659.1	Передпокій	4,08	
0659.2	Санвузол	3,79	
0659.3	Кімната з кух. обладнанням	15,42	
0659.4	Кімната	10,34	
0659.5	Балкон	0,72	
		34,35 м²	
0660			
0660.1	Передпокій	3,33	
0660.2	Кімната з кух. обладнанням	14,50	
0660.3	Кімната	9,77	
0660.4	Санвузол	3,79	
0660.5	Балкон	0,72	
		32,11 м²	
Приміщення загального користування			
зк0612.2	Коридор	55,02	
зк0615	Сходова клітка	16,41	

Експлікація приміщень 6-го поверху осях Н-И (С3)

№ п/п	Найменування	Площа м.кв.	Примітка
зк0616	Тамбур-шлюз	3,63	
		75,06 м²	
		376,81 м²	

Змін	Кільк	Арк.	№док.	Підпис	Дата	15/06-25 АР			
						Нове будівництво комплексу апартаментів з вбудованими приміщеннями комерційного призначення в с. Поляниця, участок Прохідний, Надвірнянського району, Івано-Франківської області			
ГАП		М. Жигайло				Комплекс апартаментів з вбудованими приміщеннями комерційного призначення	Стадія	Аркуш	Аркушів
Розробив		В. Кулик					П	63	
		А. Гайдучик							
		Н. Бігус				План 6-го поверху осях Н-И. М 1:100. (Секція 3)	ФОП СМОЛЯНЮК КАТЕРИНА МИХАЙЛІВНА		
Перевірив		В. Кулик							
Н.контроль		М. Мотичак							

Зам.інв.№ | Підпис і дата | Інв.№

Формат А2

План 7-го поверху осях Н-И. М 1:100. (Секція 3)



УМОВНІ ПОЗНАЧЕННЯ

- пожежо-безпечна зона
- № під'їзду
- тип апартаментів
- загальна площа
- № приміщення

1-1.1 0201 40,75

+3.900 - відмітка рівня підлоги

8,59 м² - площа приміщення

0201.1 - номер приміщення

Схема розміщення секцій

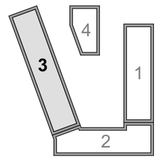

Експлікація приміщень 7-го поверху осях Н-И (С3)

№ п/п	Найменування	Площа м.кв.	Примітка
0745			
0745.1	Передпокій	4,09	
0745.2	Санвузол	3,71	
0745.3	Кімната	10,11	
0745.4	Кімната з кух. обладнанням	15,23	
0745.5	Балкон	0,59	
		33,73 м²	
0746			
0746.1	Передпокій	3,86	
0746.2	Кімната з кух. обладнанням	17,42	
0746.3	Кімната	10,27	
0746.4	Санвузол	4,05	
0746.5	Лоджія	1,76	
		37,36 м²	
0747			
0747.1	Передпокій	3,88	
0747.2	Санвузол	3,71	
0747.3	Кімната	10,27	
0747.4	Кімната з кух. обладнанням	16,81	
0747.5	Лоджія	1,76	
		36,43 м²	
0748			
0748.1	Передпокій	3,76	
0748.2	Санвузол	3,71	
0748.3	Кімната	10,27	
0748.4	Кімната з кух. обладнанням	17,42	
0748.5	Лоджія	1,76	
		36,92 м²	

Експлікація приміщень 7-го поверху осях Н-И (С3)

№ п/п	Найменування	Площа м.кв.	Примітка
0749			
0749.1	Передпокій	4,08	
0749.2	Санвузол	3,71	
0749.3	Кімната	10,05	
0749.4	Кімната з кух. обладнанням	15,21	
0749.5	Балкон	0,72	
		33,77 м²	
0757			
0757.1	Передпокій	3,39	
0757.2	Санвузол	3,79	
0757.3	Кімната	9,77	
0757.4	Кімната з кух. обладнанням	14,42	
0757.5	Балкон	0,72	
		32,09 м²	
0758			
0758.1	Передпокій	4,16	
0758.2	Кімната	15,34	
0758.3	Кімната з кух. обладнанням	10,42	
0758.4	Санвузол	3,79	
0758.5	Балкон	0,72	
		34,43 м²	
0759			
0759.1	Передпокій	4,08	
0759.2	Санвузол	3,79	
0759.3	Кімната з кух. обладнанням	15,42	
0759.4	Кімната	10,34	
0759.5	Балкон	0,72	
		34,35 м²	

Експлікація приміщень 7-го поверху осях Н-И (С3)

№ п/п	Найменування	Площа м.кв.	Примітка
0760			
0760.1	Передпокій	3,33	
0760.2	Кімната з кух. обладнанням	14,50	
0760.3	Кімната	9,77	
0760.4	Санвузол	3,79	
0760.5	Балкон	0,72	
		32,11 м²	
Приміщення загального користування			
зк0712.2	Коридор	55,02	
зк0715	Сходова клітка	16,41	
зк0716	Тамбур-шлюз	3,63	
		75,06 м²	
		386,25 м²	

Змін	Кільк	Арк.	№док.	Підпис	Дата	15/06-25 АР			
						Нове будівництво комплексу апартаментів з вбудованими приміщеннями комерційного призначення в с. Поляниця, участок Прохідний, Надвірнянського району, Івано-Франківської області			
ГАП		М. Жигайло				Комплекс апартаментів з вбудованими приміщеннями комерційного призначення	Стадія	Аркуш	Аркушів
Розробив		В. Кулик					П	64	
		А. Гайдучик							
		Н. Бігус				План 7-го поверху осях Н-И. М 1:100. (Секція 3)	ФОП СМОЛЯНЮК КАТЕРИНА МИХАЙЛІВНА		
Перевірив		В. Кулик							
Н.контроль		М. Мотичак							

Зам.інв.№ | Підпис і дата | Інв.№

Формат А2

План 8-го поверху осях Н-И. М 1:100. (Секція 3)



УМОВНІ ПОЗНАЧЕННЯ

- пожежо-безпечна зона
- № під'їзду
- тип апартаментів
- загальна площа
- № приміщення

1-1.1 / 0201 — 40,75

+3.900 - відмітка рівня підлоги

8,59 м² - площа приміщення

0201.1 - номер приміщення

Схема розміщення секцій

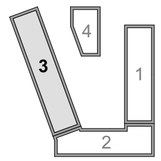

Експлікація приміщень 8-го поверху осях Н-И (С3)

№ п/п	Найменування	Площа м.кв.	Примітка
0835			
0835.1	Передпокій	3,86	
0835.2	Кімната з кух. обладнанням	17,83	
0835.3	Кімната	12,71	
0835.4	Санвузол	4,05	
0835.5	Зимовий сад	21,04	
0835.6	Балкон	3,14	
		62,63 м²	
0836			
0836.1	Передпокій	3,88	
0836.2	Санвузол	3,71	
0836.3	Кімната	10,27	
0836.4	Кімната з кух. обладнанням	17,22	
0836.5	Лоджія	2,30	
		37,38 м²	
0837			
1	Передпокій	3,76	
0837.2	Санвузол	3,71	
0837.3	Кімната	12,58	
0837.4	Кімната з кух. обладнанням	17,83	
0837.5	Зимовий сад	20,98	
0837.6	Балкон	3,14	
		62,00 м²	
0842			

Експлікація приміщень 8-го поверху осях Н-И (С3)

№ п/п	Найменування	Площа м.кв.	Примітка
0842.1	Передпокій	3,39	
0842.2	Санвузол	3,79	
0842.3	Кімната	9,77	
0842.4	Кімната з кух. обладнанням	14,42	
0842.5	Балкон	0,72	
		32,09 м²	
0843			
0843.1	Передпокій	4,16	
0843.2	Кімната з кух. обладнанням	15,33	
0843.3	Кімната	10,42	
0843.4	Санвузол	3,79	
0843.5	Балкон	0,72	
		34,42 м²	
0844			
0844.1	Передпокій	4,07	
0844.2	Санвузол	3,79	
0844.3	Кімната	10,34	
0844.4	Кімната з кух. обладнанням	15,42	
0844.5	Балкон	0,72	
		34,34 м²	
0845			
0845.1	Передпокій	3,31	
0845.2	Кімната з кух. обладнанням	14,50	
0845.3	Кімната	9,77	

Експлікація приміщень 8-го поверху осях Н-И (С3)

№ п/п	Найменування	Площа м.кв.	Примітка
0845.4	Санвузол	3,79	
0845.5	Балкон	0,72	
		32,09 м²	
Приміщення загального користування			
зк0812.2	Коридор	55,02	
зк0815	Сходова клітка	16,41	
зк0816	Тамбур-шлюз	3,63	
		75,06 м²	
		370,01 м²	

						15/06-25 АР
						Нове будівництво комплексу апартаментів з вбудованими приміщеннями комерційного призначення в с. Поляниця, участок Прохідний, Надвірнянського району, Івано-Франківської області
Змін	Кільк	Арк.	№док.	Підпис	Дата	
ГАП		М. Жигайло				Комплекс апартаментів з вбудованими приміщеннями комерційного призначення
Розробив		В. Кулик				Стадія: П; Аркуш: 65; Аркушів:
		А. Гайдучик				
		Н. Бігус				План 8-го поверху осях Н-И. М 1:100. (Секція 3)
Перевірив		В. Кулик				ФОП СМОЛЯНЮК КАТЕРИНА МИХАЙЛІВНА
Н.контроль		М. Мотичак				

Зам.інв.№ | Підпис і дата | Інв.№

Формат А2

План 1-го поверху осях Т-П. М 1:100. (Секція 3)



Схема розміщення секцій

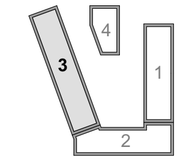

УМОВНІ ПОЗНАЧЕННЯ

- пожежо-безпечна зона
- поверх / № приміщення: 0101
- +0.000 - відмітка рівня підлоги
- 8,59 м² - площа приміщення
- 0101.1 - номер приміщення комерції
- EI 60 - клас вогнестійкості конструкції

Експлікація приміщень 1-го поверху осях Т-П (С3)

Найменування	№ п/п	Найменування	Площа м.кв.	Примітка
0131				
	0131.1	Комерційне приміщення №31	86,40	
	0131.2	Санвузол з умивальником	1,97	
			88,37 м²	
0132				
	0132.1	Комерційне приміщення №32	36,22	
	0132.2	Санвузол з умивальником	1,89	
			38,11 м²	
0133				
	0133.1	Комерційне приміщення №33	64,01	
	0133.2	Санвузол з умивальником	1,97	
			65,98 м²	
Приміщення загального користування				
	зк0125	Тамбур-шлюз	6,92	
	зк0126	Тамбур-шлюз	22,07	
	зк0127	Сходова клітка №7	15,81	
	зк0128	Тамбур-шлюз	4,20	
			49,00 м²	
			241,46 м²	

Зам.інв.№ | Підпис і дата | Інв.№

Формат А2

Змін	Кільк	Арк.	№док.	Підпис	Дата	15/06-25 АР			
						Нове будівництво комплексу апартаментів з вбудованими приміщеннями комерційного призначення в с. Поляниця, участок Прохідний, Надвірнянського району, Івано-Франківської області			
ГАП		М. Жигайло				Комплекс апартаментів з вбудованими приміщеннями комерційного призначення	Стадія	Аркуш	Аркушів
Розробив		В. Кулик					П	68	
		А. Гайдучик							
		Н. Бігус				План 1-го поверху осях Т-П. М 1:100. (Секція 3)	ФОП СМОЛЯНЮК КАТЕРИНА МИХАЙЛІВНА		
Перевірив		В. Кулик							
Н.контроль		М. Мотичак							

План 2-го поверху осях Т-П. М 1:100. (Секція 3)



Схема розміщення секцій

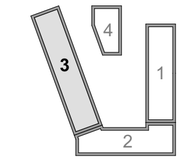

УМОВНІ ПОЗНАЧЕННЯ

- пожежо-безпечна зона
- № під'їзду
- тип апартаментів
- загальна площа
- № приміщення

1-1.1 / 0201 / 40,75

+3.900 - відмітка рівня підлоги

8,59 м² - площа приміщення

0201.1 - номер приміщення

Експлікація приміщень 2-го поверху осях Т-П (С3)

№ п/п	Найменування	Площа м.кв.	Примітка
0249			
0249.1	Передпокій	3,76	
0249.2	Кімната з кух. обладнанням	15,42	
0249.3	Кімната	10,00	
0249.4	Санвузол	4,15	
0249.5	Балкон	1,80	
		35,13 м²	
0250			
0250.1	Передпокій	3,93	
0250.2	Кімната з кух. обладнанням	15,10	
0250.3	Кімната	10,07	
0250.4	Санвузол	3,84	
0250.5	Балкон	1,82	
		34,76 м²	
0251			
0251.1	Передпокій	3,76	

Експлікація приміщень 2-го поверху осях Т-П (С3)

№ п/п	Найменування	Площа м.кв.	Примітка
0251.2	Санвузол	3,71	
0251.3	Кімната	10,16	
0251.4	Кімната з кух. обладнанням	15,42	
0251.5	Балкон	1,81	
		34,86 м²	
0252			
0252.1	Передпокій	3,20	
0252.2	Кімната з кух. обладнанням	14,79	
0252.3	Кімната	10,10	
0252.4	Санвузол	3,92	
0252.5	Балкон	0,72	
		32,73 м²	
0253			
0253.1	Передпокій	4,16	
0253.2	Кімната з кух. обладнанням	15,47	
0253.3	Кімната	10,42	

Експлікація приміщень 2-го поверху осях Т-П (С3)

№ п/п	Найменування	Площа м.кв.	Примітка
0253.4	Санвузол	3,92	
0253.5	Балкон	0,72	
		34,69 м²	
Приміщення загального користування			
зк0217	Коридор	32,33	
зк0218	Сходова клітка	16,41	
зк0219	Тамбур-шлюз	5,47	
		54,21 м²	
		226,38 м²	

Змін	Кільк	Арк.	№док.	Підпис	Дата
ГАП		М. Жигайло			
Розробив		В. Кулик			
		А. Гайдучик			
		Н. Бігус			
Перевірив		В. Кулик			
Н.контроль		М. Мотичак			

15/06-25 АР

Нове будівництво комплексу апартаментів з вбудованими приміщеннями комерційного призначення в с. Поляниця, участок Прохідний, Надвірнянського району, Івано-Франківської області

Комплекс апартаментів з вбудованими приміщеннями комерційного призначення

Стадія	Аркуш	Аркушів
П	69	

План 2-го поверху осях Т-П. М 1:100. (Секція 3)

ФОП СМОЛЯНЮК КАТЕРИНА МИХАЙЛІВНА

Зам.інв.№

Підпис і дата

Інв.№

Формат А2

План 3-го поверху осях Т-П. М 1:100. (Секція 3)



Схема розміщення секцій

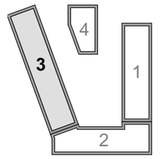

УМОВНІ ПОЗНАЧЕННЯ

- пожежо-безпечна зона
- № під'їзду
- тип апартаментів
- загальна площа
- № апартаментів

+3.900 - відмітка рівня підлоги

8,59 м² - площа приміщення

0201.1 - номер приміщення

Експлікація приміщень 3-го поверху осях Т-П (С3)

№ п/п	Найменування	Площа м.кв.	Примітка
0351			
0351.1	Передпокій	3,76	
0351.2	Кімната з кух. обладнанням	15,28	
0351.3	Кімната	10,00	
0351.4	Санвузол	4,15	
0351.5	Балкон	0,72	
		33,91 м²	
0352			
0352.1	Передпокій	3,78	
0352.2	Кімната з кух. обладнанням	14,73	
0352.3	Кімната	10,07	
0352.4	Санвузол	3,71	
0352.5	Балкон	0,72	
		33,01 м²	
0353			
0353.1	Передпокій	3,76	
0353.2	Санвузол	3,71	
0353.3	Кімната	10,16	
0353.4	Кімната з кух. обладнанням	15,28	
0353.5	Балкон	0,72	
		33,63 м²	

Експлікація приміщень 3-го поверху осях Т-П (С3)

№ п/п	Найменування	Площа м.кв.	Примітка
0354			
0354.1	Передпокій	2,51	
0354.2	Санвузол	4,06	
0354.3	Кімната	9,80	
0354.4	Кімната з кух. обладнанням	18,09	
0354.5	Балкон	1,12	
		35,58 м²	
0355			
0355.1	Передпокій	2,51	
0355.2	Кімната з кух. обладнанням	18,09	
0355.3	Кімната	9,80	
0355.4	Санвузол	4,06	
0355.5	Балкон	1,12	
		35,58 м²	
0356			
0356.1	Передпокій	3,20	
0356.2	Кімната з кух. обладнанням	14,66	
0356.3	Кімната	10,10	
0356.4	Санвузол	3,79	
0356.5	Балкон	0,72	
		32,47 м²	

Експлікація приміщень 3-го поверху осях Т-П (С3)

№ п/п	Найменування	Площа м.кв.	Примітка
0357			
0357.1	Передпокій	4,16	
0357.2	Кімната з кух. обладнанням	15,34	
0357.3	Кімната	10,42	
0357.4	Санвузол	3,79	
0357.5	Балкон	0,72	
		34,43 м²	
Приміщення загального користування			
зк0316	Коридор	38,70	
зк0317	Сходова клітка	16,41	
зк0318	Тамбур-шлюз	5,47	
		60,58 м²	
		299,19 м²	

Змін	Кільк	Арк.	№док.	Підпис	Дата	15/06-25 АР		
						Нове будівництво комплексу апартаментів з вбудованими приміщеннями комерційного призначення в с. Поляниця, участок Прохідний, Надвірнянського району, Івано-Франківської області		
ГАП		М. Жигайло				Комплекс апартаментів з вбудованими приміщеннями комерційного призначення	Стадія	Аркуш	Аркушів
Розробив		В. Кулик					П	70	
		А. Гайдучик							
		Н. Бігус				План 3-го поверху осях Т-П. М 1:100. (Секція 3)	ФОП СМОЛЯНЮК КАТЕРИНА МИХАЙЛІВНА		
Перевірив		В. Кулик							
Н.контроль		М. Мотичак							

Зам.інв.№ | Підпис і дата | Інв.№

Формат А2

План 4-го поверху осях Т-П. М 1:100. (Секція 3)

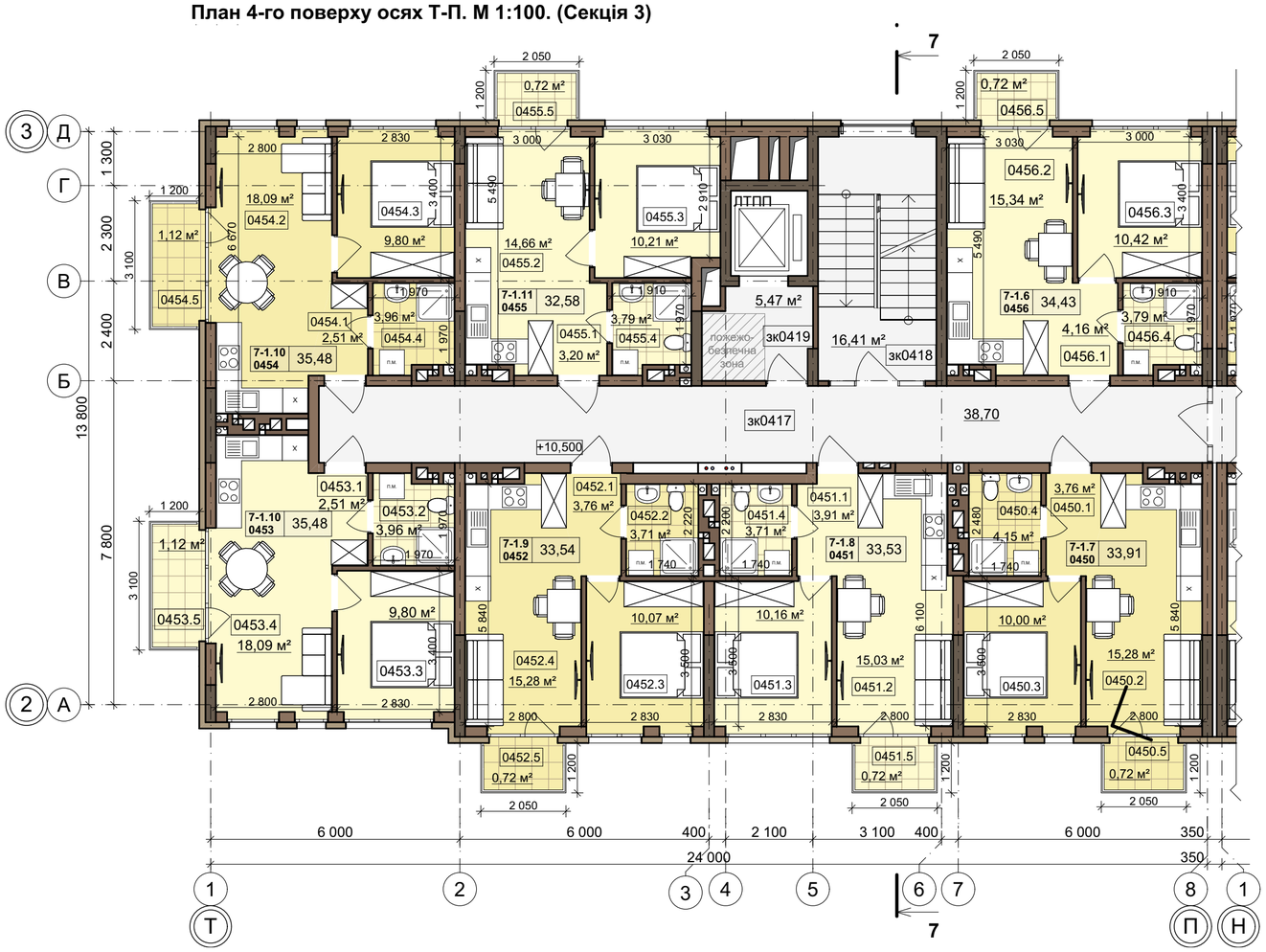

Схема розміщення секцій

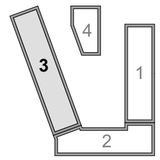

УМОВНІ ПОЗНАЧЕННЯ

- пожежо-безпечна зона
- № під'їзду
- тип апартаментів
- загальна площа
- № апартаментів

1-1.1 / 1 / 40,75

+3.900 - відмітка рівня підлоги

8,59 м² - площа приміщення

0201.1 - номер приміщення

Експлікація приміщень 4-го поверху осях Т-П (С3)

№ п/п	Найменування	Площа м.кв.	Примітка
0450			
0450.1	Передпокій	3,76	
0450.2	Кімната з кух. обладнанням	15,28	
0450.3	Кімната	10,00	
0450.4	Санвузол	4,15	
0450.5	Балкон	0,72	
		33,91 м²	
0451			
0451.1	Передпокій	3,91	
0451.2	Кімната з кух. обладнанням	15,03	
0451.3	Кімната	10,16	
0451.4	Санвузол	3,71	
0451.5	Балкон	0,72	
		33,53 м²	
0452			
0452.1	Передпокій	3,76	
0452.2	Санвузол	3,71	
0452.3	Кімната	10,07	
0452.4	Кімната з кух. обладнанням	15,28	
0452.5	Балкон	0,72	
		33,54 м²	

Експлікація приміщень 4-го поверху осях Т-П (С3)

№ п/п	Найменування	Площа м.кв.	Примітка
0453			
0453.1	Передпокій	2,51	
0453.2	Санвузол	3,96	
0453.3	Кімната	9,80	
0453.4	Кімната з кух. обладнанням	18,09	
0453.5	Балкон	1,12	
		35,48 м²	
0454			
0454.1	Передпокій	2,51	
0454.2	Кімната з кух. обладнанням	18,09	
0454.3	Кімната	9,80	
0454.4	Санвузол	3,96	
0454.5	Балкон	1,12	
		35,48 м²	
0455			
0455.1	Передпокій	3,20	
0455.2	Кімната з кух. обладнанням	14,66	
0455.3	Кімната	10,21	
0455.4	Санвузол	3,79	
0455.5	Балкон	0,72	
		32,58 м²	

Експлікація приміщень 4-го поверху осях Т-П (С3)

№ п/п	Найменування	Площа м.кв.	Примітка
0456			
0456.1	Передпокій	4,16	
0456.2	Кімната з кух. обладнанням	15,34	
0456.3	Кімната	10,42	
0456.4	Санвузол	3,79	
0456.5	Балкон	0,72	
		34,43 м²	
Приміщення загального користування			
зк0417	Коридор	38,70	
зк0418	Сходова клітка	16,41	
зк0419	Тамбур-шлюз	5,47	
		60,58 м²	
		299,53 м²	

Зам.інв.№ | Підпис і дата | Інв.№

Формат А2

						15/06-25 АР
						Нове будівництво комплексу апартаментів з вбудованими приміщеннями комерційного призначення в с. Поляниця, участок Прохідний, Надвірнянського району, Івано-Франківської області
Змін	Кільк	Арк.	№док.	Підпис	Дата	
ГАП		М. Жигайло				Комплекс апартаментів з вбудованими приміщеннями комерційного призначення
Розробив		В. Кулик				Стадія: П; Аркуш: 71; Аркушів:
		А. Гайдучик				
		Н. Бігус				План 4-го поверху осях Т-П. М 1:100. (Секція 3)
Перевірив		В. Кулик				ФОП СМОЛЯНЮК КАТЕРИНА МИХАЙЛІВНА
Н.контроль		М. Мотичак				

План 5-го поверху осях Т-П. М 1:100. (Секція 3)



Схема розміщення секцій

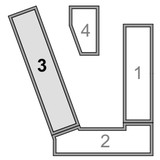

УМОВНІ ПОЗНАЧЕННЯ

- пожежо-безпечна зона
- № під'їзду
- тип апартаментів
- загальна площа
- № апартаментів

+3.900 - відмітка рівня підлоги

8,59 м² - площа приміщення

0201.1 - номер приміщення

Експлікація приміщень 5-го поверху осях Т-П (С3)

№ п/п	Найменування	Площа м.кв.	Примітка
0550			
0550.1	Передпокій	3,76	
0550.2	Кімната з кух. обладнанням	15,28	
0550.2	Санвузол	4,15	
0550.4	Кімната	10,00	
0550.5	Балкон	0,72	
		33,91 м²	
0551			
0551.1	Передпокій	3,78	
0551.2	Кімната з кух. обладнанням	14,73	
0551.3	Кімната	10,16	
0551.4	Санвузол	3,71	
0551.5	Балкон	0,72	
		33,10 м²	
0552			
0552.1	Передпокій	3,76	
0552.2	Санвузол	3,71	
0552.3	Кімната	10,07	
0552.4	Кімната з кух. обладнанням	15,28	

Експлікація приміщень 5-го поверху осях Т-П (С3)

№ п/п	Найменування	Площа м.кв.	Примітка
0552.5	Балкон	0,72	
		33,54 м²	
0553			
0553.1	Передпокій	2,51	
0553.2	Санвузол	3,96	
0553.3	Кімната	9,80	
0553.4	Кімната з кух. обладнанням	18,09	
0553.5	Балкон	1,12	
		35,48 м²	
0554			
0554.1	Передпокій	2,51	
0554.2	Кімната з кух. обладнанням	18,09	
0554.3	Кімната	9,80	
0554.4	Санвузол	3,96	
0554.5	Балкон	1,12	
		35,48 м²	
0555			
0555.1	Передпокій	3,20	
0555.2	Кімната з кух. обладнанням	14,66	

Експлікація приміщень 5-го поверху осях Т-П (С3)

№ п/п	Найменування	Площа м.кв.	Примітка
0555.3	Кімната	10,21	
0555.4	Санвузол	3,79	
0555.5	Балкон	0,72	
		32,58 м²	
0556			
0556.1	Передпокій	4,16	
0556.2	Санвузол	3,79	
0556.3	Кімната	10,34	
0556.4	Кімната з кух. обладнанням	15,34	
0556.5	Балкон	0,72	
		34,35 м²	
Приміщення загального користування			
зк0517	Коридор	38,70	
зк0518	Сходова клітка	16,41	
зк0519	Хол	5,47	
		60,58 м²	
		299,02 м²	

Змін	Кільк	Арк.	№док.	Підпис	Дата	15/06-25 АР			
						Нове будівництво комплексу апартаментів з вбудованими приміщеннями комерційного призначення в с. Поляниця, участок Прохідний, Надвірнянського району, Івано-Франківської області			
ГАП		М. Жигайло				Комплекс апартаментів з вбудованими приміщеннями комерційного призначення	Стадія	Аркуш	Аркушів
Розробив		В. Кулик					П	72	
		А. Гайдучик							
		Н. Бігус				План 5-го поверху осях Т-П. М 1:100. (Секція 3)	ФОП СМОЛЯНЮК КАТЕРИНА МИХАЙЛІВНА		
Перевірив		В. Кулик							
Н.контроль		М. Мотичак							

Зам.інв.№ | Підпис і дата | Інв.№

Формат А2

План 6-го поверху осях Т-П. М 1:100. (Секція 3)



Схема розміщення секцій

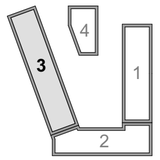

УМОВНІ ПОЗНАЧЕННЯ

- пожежо-безпечна зона
- № під'їзду
- тип апартаментів
- загальна площа
- № апартаментів

+3.900 - відмітка рівня підлоги

8,59 м² - площа приміщення

0201.1 - номер приміщення

Експлікація приміщень 6-го поверху осях Т-П (С3)

№ п/п	Найменування	Площа м.кв.	Примітка
0650			
0650.1	Передпокій	3,76	
0650.2	Кімната з кух. обладнанням	15,28	
0650.2	Санвузол	4,15	
0650.4	Кімната	10,08	
0650.5	Балкон	0,72	
		33,99 м²	
0651			
0615.1	Передпокій	3,91	
0615.4	Санвузол	3,71	
0651.2	Кімната з кух. обладнанням	15,03	
0651.3	Кімната	10,16	
0651.5	Балкон	0,72	
		33,53 м²	
0652			
0652.1	Передпокій	3,76	
0652.2	Санвузол	3,71	
0652.3	Кімната	10,16	
0652.4	Кімната з кух. обладнанням	15,28	
0652.5	Балкон	0,72	
		33,63 м²	
0653			
0653.1	Передпокій	2,51	

Експлікація приміщень 6-го поверху осях Т-П (С3)

№ п/п	Найменування	Площа м.кв.	Примітка
0653.2	Санвузол	3,95	
0653.3	Кімната	9,72	
0653.4	Кімната з кух. обладнанням	18,18	
0653.5	Балкон	1,12	
		35,48 м²	
0654			
0654.1	Передпокій	2,51	
0654.2	Кімната з кух. обладнанням	18,09	
0654.3	Кімната	9,80	
0654.4	Санвузол	3,96	
0654.5	Балкон	1,12	
		35,48 м²	
0655			
0655.2	Кімната з кух. обладнанням	14,66	
0655.3	Кімната	10,10	
0655.4	Санвузол	3,79	
0655.5	Балкон	0,72	
0666.1	Передпокій	3,20	
		32,47 м²	
0656			
0656.1	Передпокій	4,16	
0656.2	Санвузол	3,79	
0656.3	Кімната	10,34	

Експлікація приміщень 6-го поверху осях Т-П (С3)

№ п/п	Найменування	Площа м.кв.	Примітка
0656.4	Кімната з кух. обладнанням	15,34	
0656.5	Балкон	0,72	
		34,35 м²	
Приміщення загального користування			
зк0617	Коридор	38,70	
зк0618	Сходова клітка	16,41	
зк0619	Тамбур-шлюз	5,47	
		60,58 м²	
		299,51 м²	

Змін	Кільк	Арк.	№док.	Підпис	Дата	15/06-25 АР		
						Нове будівництво комплексу апартаментів з вбудованими приміщеннями комерційного призначення в с. Поляниця, участок Прохідний, Надвірнянського району, Івано-Франківської області		
ГАП		М. Жигайло				Комплекс апартаментів з вбудованими приміщеннями комерційного призначення	Стадія	Аркуш	Аркушів
Розробив		В. Кулик					П	73	
		А. Гайдучик							
		Н. Бігус				План 6-го поверху осях Т-П. М 1:100. (Секція 3)	ФОП СМОЛЯНЮК КАТЕРИНА МИХАЙЛІВНА		
Перевірив		В. Кулик							
Н.контроль		М. Мотичак							

Зам.інв.№ | Підпис і дата | Інв.№

Формат А2

План 7-го поверху осях Т-П. М 1:100. (Секція 3)



Схема розміщення секцій

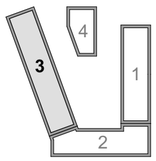

УМОВНІ ПОЗНАЧЕННЯ

- пожежо-безпечна зона
- № під'їзду
- тип апартаментів
- загальна площа
- № приміщення

1-1.1 0201 40,75

+3.900 - відмітка рівня підлоги

8,59 м² - площа приміщення

0201.1 - номер приміщення

Експлікація приміщень 7-го поверху в осях Т-П (С3)

№ п/п	Найменування	Площа м.кв.	Примітка
0750			
0750.1	Передпокій	3,76	
0750.2	Кімната з кух. обладнанням	15,28	
0750.2	Санвузол	4,15	
0750.4	Кімната	10,08	
0750.5	Балкон	0,72	
		33,99 м²	
0751			
0751.1	Передпокій	3,78	
0751.2	Кімната з кух. обладнанням	17,03	
0751.3	Кімната	10,27	
0751.4	Санвузол	3,71	
0751.5	Лоджія	1,76	
		36,55 м²	
0752			
0752.1	Передпокій	3,76	
0752.2	Санвузол	3,71	
0752.3	Кімната	10,27	
0752.4	Кімната з кух. обладнанням	17,43	
0752.5	Лоджія	1,76	
		36,93 м²	

Експлікація приміщень 7-го поверху в осях Т-П (С3)

№ п/п	Найменування	Площа м.кв.	Примітка
0753			
0753.1	Передпокій	2,51	
0753.2	Санвузол	3,95	
0753.3	Кімната	9,72	
0753.4	Кімната	18,18	
0753.5	Балкон	1,12	
		35,48 м²	
0754			
0754.1	Передпокій	2,51	
0754.2	Кімната з кух. обладнанням	18,09	
0754.3	Кімната	9,80	
0754.4	Санвузол	3,96	
0754.5	Балкон	1,12	
		35,48 м²	
0755			
0755.1	Передпокій	3,20	
0755.2	Кімната з кух. обладнанням	14,66	
0755.3	Кімната	10,10	
0755.4	Санвузол	3,79	
0755.5	Балкон	0,72	
		32,47 м²	

Експлікація приміщень 7-го поверху в осях Т-П (С3)

№ п/п	Найменування	Площа м.кв.	Примітка
0756			
0756.1	Передпокій	4,16	
0756.2	Санвузол	3,79	
0756.3	Кімната	10,34	
0756.4	Кімната з кух. обладнанням	15,34	
0756.5	Балкон	0,72	
		34,35 м²	
Приміщення загального користування			
зк0717	Коридор	38,70	
зк0718	Сходова клітка	16,41	
зк0719	Тамбур-шлюз	5,47	
		60,58 м²	
		305,83 м²	

Змін	Кільк	Арк.	№док.	Підпис	Дата	15/06-25 АР			
						Нове будівництво комплексу апартаментів з вбудованими приміщеннями комерційного призначення в с. Поляниця, участок Прохідний, Надвірнянського району, Івано-Франківської області			
ГАП		М. Жигайло				Комплекс апартаментів з вбудованими приміщеннями комерційного призначення	Стадія	Аркуш	Аркушів
Розробив		В. Кулик					П	74	
		А. Гайдучик							
		Н. Бігус				План 7-го поверху осях Т-П. М 1:100. (Секція 3)	ФОП СМОЛЯНЮК КАТЕРИНА МИХАЙЛІВНА		
Перевірив		В. Кулик							
Н.контроль		М. Мотичак							

Зам.інв.№ | Підпис і дата | Інв.№

Формат А2

План 8-го поверху осях Т-П. М 1:100. (Секція 3)

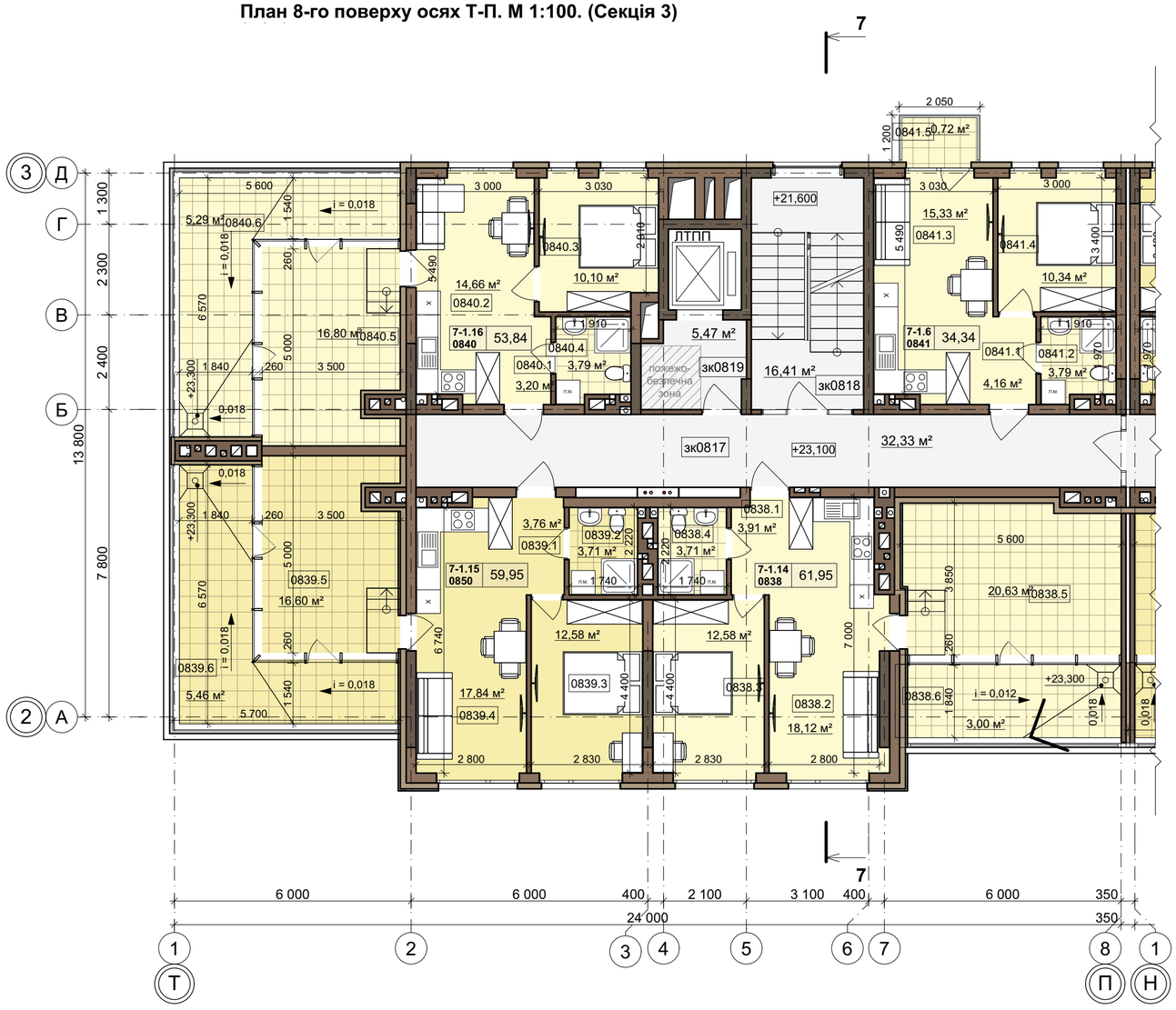

УМОВНІ ПОЗНАЧЕННЯ

- пожежо-безпечна зона
- № під'їзду
- тип апартаментів
- загальна площа
- № приміщення

1-1.1 / 0201 / 40,75

+3.900 - відмітка рівня підлоги

8,59 м² - площа приміщення

0201.1 - номер приміщення

Схема розміщення секцій

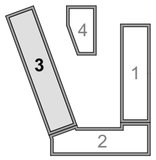

Експлікація приміщень 8-го поверху осях Т-П (С3)

№ п/п	Найменування	Площа м.кв.	Примітка
0838			
0838.1	Передпокій	3,91	
0838.2	Кімната з кух. обладнанням	18,12	
0838.3	Кімната	12,58	
0838.4	Санвузол	3,71	
0838.5	Зимовий сад	20,63	
0838.6	Балкон	3,00	
		61,95 м²	
0839			
0839.1	Передпокій	3,76	
0839.2	Санвузол	3,71	
0839.3	Кімната	12,58	
0839.4	Кімната з кух. обладнанням	17,84	
0839.5	Зимовий сад	16,60	
0839.6	Балкон	5,46	

Експлікація приміщень 8-го поверху осях Т-П (С3)

№ п/п	Найменування	Площа м.кв.	Примітка
		59,95 м²	
0840			
0840.1	Передпокій	3,20	
0840.2	Кімната з кух. обладнанням	14,66	
0840.3	Кімната	10,10	
0840.4	Санвузол	3,79	
0840.5	Зимовий сад	16,80	
0840.6	Балкон	5,29	
		53,84 м²	
0841			
0841.1	Передпокій	4,16	
0841.2	Санвузол	3,79	
0841.3	Кімната з кух. обладнанням	15,33	
0841.4	Кімната	10,34	
0841.5	Балкон	0,72	

Експлікація приміщень 8-го поверху осях Т-П (С3)

№ п/п	Найменування	Площа м.кв.	Примітка
		34,34 м²	
Приміщення загального користування			
зк0817	Коридор	32,33	
зк0818	Сходова клітка	16,41	
зк0819	Тамбур-шлюз	5,47	
		54,21 м²	
		264,29 м²	

Змін	Кільк	Арк.	№док.	Підпис	Дата	15/06-25 АР			
						Нове будівництво комплексу апартаментів з вбудованими приміщеннями комерційного призначення в с. Поляниця, участок Прохідний, Надвірнянського району, Івано-Франківської області			
ГАП		М. Жигайло				Комплекс апартаментів з вбудованими приміщеннями комерційного призначення	Стадія	Аркуш	Аркушів
Розробив		В. Кулик					П	75	
		А. Гайдучик							
		Н. Бігус				План 8-го поверху в осях Т-П. М 1:100. (Секція 3)	ФОП СМОЛЯНЮК КАТЕРИНА МИХАЙЛІВНА		
Перевірив		В. Кулик							
Н.контроль		М. Мотичак							

Зам.інв.№ | Підпис і дата | Інв.№

Формат А2

План 1-го поверху М 1:100. (Секція 4)



Схема розміщення секцій

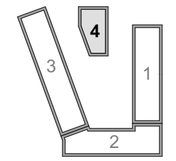

УМОВНІ ПОЗНАЧЕННЯ

- пожежо-безпечна зона
- поверх / № приміщення: 0101
- +0.000 - відмітка рівня підлоги
- 8,59 м² - площа приміщення
- 0101.1 - номер приміщення комерції
- EI 60 - клас вогнестійкості конструкції

Експлікація приміщень 1-го поверху (С4)

Найменування	№ п/п	Найменування	Площа м.кв.	Примітка
0134				
	0134.1	Комерційне приміщення №34	365,57	
	0134.2	Санвузол з умивальником	2,08	
	0134.3	Санвузол з умивальником	2,10	
			369,75 м²	
Приміщення загального користування				
	зк0129	Тамбур-шлюз	8,26	
	зк0130	Коридор	23,93	
	зк0131	Сходова клітка №9	15,62	
	зк0132	Тамбур-шлюз	4,06	
	зк0133	Сходова клітка №8	13,66	
			65,53 м²	
			435,28 м²	

Змін	Кільк	Арк.	№док.	Підпис	Дата	15/06-25 АР			
						Нове будівництво комплексу апартаментів з вбудованими приміщеннями комерційного призначення в с. Поляниця, участок Прохідний, Надвірнянського району, Івано-Франківської області			
ГАП		М. Жигайло				Комплекс апартаментів з вбудованими приміщеннями комерційного призначення	Стадія	Аркуш	Аркушів
Розробив		В. Кулик					П	78	
		А. Гайдучик							
		Н. Бігус				План 1-го поверху. М 1:100. (Секція 4)	ФОП СМОЛЯНЮК КАТЕРИНА МИХАЙЛІВНА		
Перевірив		В. Кулик							
Н.контроль		М. Мотичак							

Зам.інв.№ | Підпис і дата | Інв.№

Формат А2

План 2-го поверху М 1:100. (Секція 4)



УМОВНІ ПОЗНАЧЕННЯ

- пожежо-безпечна зона
- поверх / № приміщення (0101)
- +0.000 - відмітка рівня підлоги
- 8,59 м² - площа приміщення
- 0101.1 - номер приміщення комерції
- EI 60 - клас вогнестійкості конструкції

Схема розміщення секцій

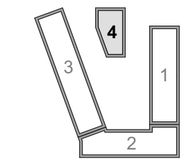

Експлікація приміщень 2-го типового поверху (С4)

№ п/п	Найменування	Площа м.кв.	Примітка
0260			
0260.1	Комерційне приміщення №54	56,34	
0260.2	Санвузол з умивальником	1,80	
		58,14 м²	
0261			
0261.1	Комерційне приміщення №55	39,90	
0262.2	Санвузол з умивальником	1,82	
		41,72 м²	
0262			
0262.1	Комерційне приміщення №56	52,21	
0262.2	Санвузол з умивальником	1,92	
		54,13 м²	
0263			
0263.1	Комерційне приміщення №57	80,61	
0263.2	Санвузол з умивальником	2,11	
		82,72 м²	
0264			
0264.1	Комерційне приміщення №58	55,13	

Експлікація приміщень 2-го типового поверху (С4)

№ п/п	Найменування	Площа м.кв.	Примітка
0264.2	Санвузол з умивальником	1,92	
		57,05 м²	
0265			
0265.1	Комерційне приміщення №59	56,61	
0265.2	Санвузол з умивальником	1,83	
		58,44 м²	
Приміщення загального користування			
зк0220	Коридор	38,82	
зк0221	Сходова клітка	16,41	
зк0222	Тамбур-шлюз	6,28	
зк0223	Сходова клітка	16,41	
		77,92 м²	
		430,12 м²	

Змін	Кільк	Арк.	№док.	Підпис	Дата	15/06-25 АР			
						Нове будівництво комплексу апартаментів з вбудованими приміщеннями комерційного призначення в с. Поляниця, участок Прохідний, Надвірнянського району, Івано-Франківської області			
ГАП		М. Жигайло				Комплекс апартаментів з вбудованими приміщеннями комерційного призначення	Стадія	Аркуш	Аркушів
Розробив		В. Кулик					П	79	
		А. Гайдучик							
		Н. Бігус				План 2-го поверху. М 1:100. (Секція 4)	ФОП СМОЛЯНЮК КАТЕРИНА МИХАЙЛІВНА		
Перевірив		В. Кулик							
Н.контроль		М. Мотичак							

Зам.інв.№ | Підпис і дата | Інв.№

Формат А2

План 3-го поверху М 1:100. (Секція 4)

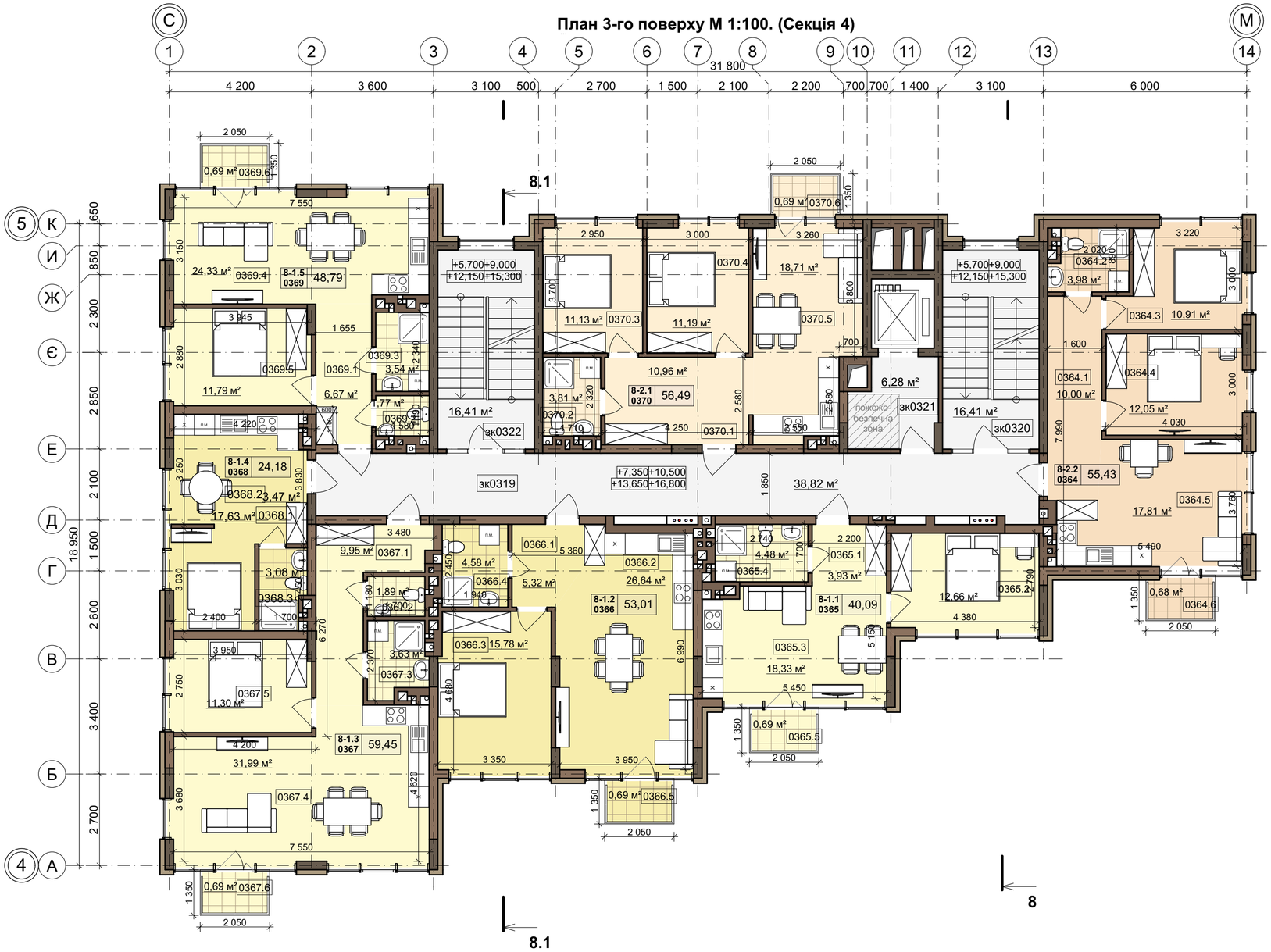

УМОВНІ ПОЗНАЧЕННЯ

- пожежо-безпечна зона
- № під'їзду
- тип апартаментів
- загальна площа
- № апартаментів

1-1.1 / 1 / 40,75

+3.900 - відмітка рівня підлоги

8,59 м² - площа приміщення

0201.1 - номер приміщення

Схема розміщення секцій

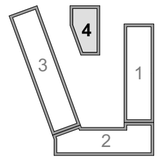

Експлікація приміщень 3-го поверху (С4)

№ п/п	Найменування	Площа м.кв.	Примітка
0364			
0364.1	Передпокій	10,00	
0364.2	Санвузол	3,98	
0364.3	Кімната	10,91	
0364.4	Кімната	12,05	
0364.5	Кімната з кух. обладнанням	17,81	
0364.6	Балкон	0,68	
		55,43 м²	
0365			
0365.1	Передпокій	3,93	
0365.2	Кімната	12,66	
0365.3	Кімната з кух. обладнанням	18,33	
0365.4	Санвузол	4,48	
0365.5	Балкон	0,69	
		40,09 м²	
0366			
0366.1	Передпокій	5,32	
0366.2	Кімната з кух. обладнанням	26,64	
0366.3	Кімната	15,78	
0366.4	Санвузол	4,58	

Експлікація приміщень 3-го поверху (С4)

№ п/п	Найменування	Площа м.кв.	Примітка
0366.5	Балкон	0,69	
		53,01 м²	
0367			
0367.1	Передпокій	9,95	
0367.2	Санвузол	1,89	
0367.3	Санвузол	3,63	
0367.4	Кімната з кух. обладнанням	31,99	
0367.5	Кімната	11,30	
0367.6	Балкон	0,69	
		59,45 м²	
0368			
0368.1	Передпокій	3,47	
0368.2	Кімната	17,63	
0368.3	Санвузол	3,08	
		24,18 м²	
0369			
0369.1	Передпокій	6,67	
0369.2	Санвузол	1,77	
0369.3	Санвузол	3,54	
0369.4	Кімната з кух. обладнанням	24,33	

Експлікація приміщень 3-го поверху (С4)

№ п/п	Найменування	Площа м.кв.	Примітка
0369.5	Кімната	11,79	
0369.6	Балкон	0,69	
		48,79 м²	
0370			
0370.1	Передпокій	10,96	
0370.2	Санвузол	3,81	
0370.3	Кімната	11,13	
0370.4	Кімната	11,19	
0370.5	Кімната з кух. обладнанням	18,71	
0370.6	Балкон	0,69	
		56,49 м²	
Приміщення загального користування			
зк0319	Коридор	38,82	
зк0320	Сходова клітка	16,41	
зк0321	Тамбур-шлюз	6,28	
зк0322	Сходова клітка	16,41	
		77,92 м²	
		415,36 м²	

Змін	Кільк	Арк.	№док.	Підпис	Дата	15/06-25 АР		
						Нове будівництво комплексу апартаментів з вбудованими приміщеннями комерційного призначення в с. Поляниця, участок Прохідний, Надвірнянського району, Івано-Франківської області		
ГАП		М. Жигайло				Комплекс апартаментів з вбудованими приміщеннями комерційного призначення	Стадія	Аркуш	Аркушів
Розробив		В. Кулик					П	80	
		А. Гайдучик							
		Н. Бігус				План 3-го поверху. М 1:100. (Секція 4)	ФОП СМОЛЯНЮК КАТЕРИНА МИХАЙЛІВНА		
Перевірив		В. Кулик							
Н.контроль		М. Мотичак							

Зам.інв.№ | Підпис і дата | Інв.№

Формат А2

План 4-го поверху М 1:100. (Секція 4)

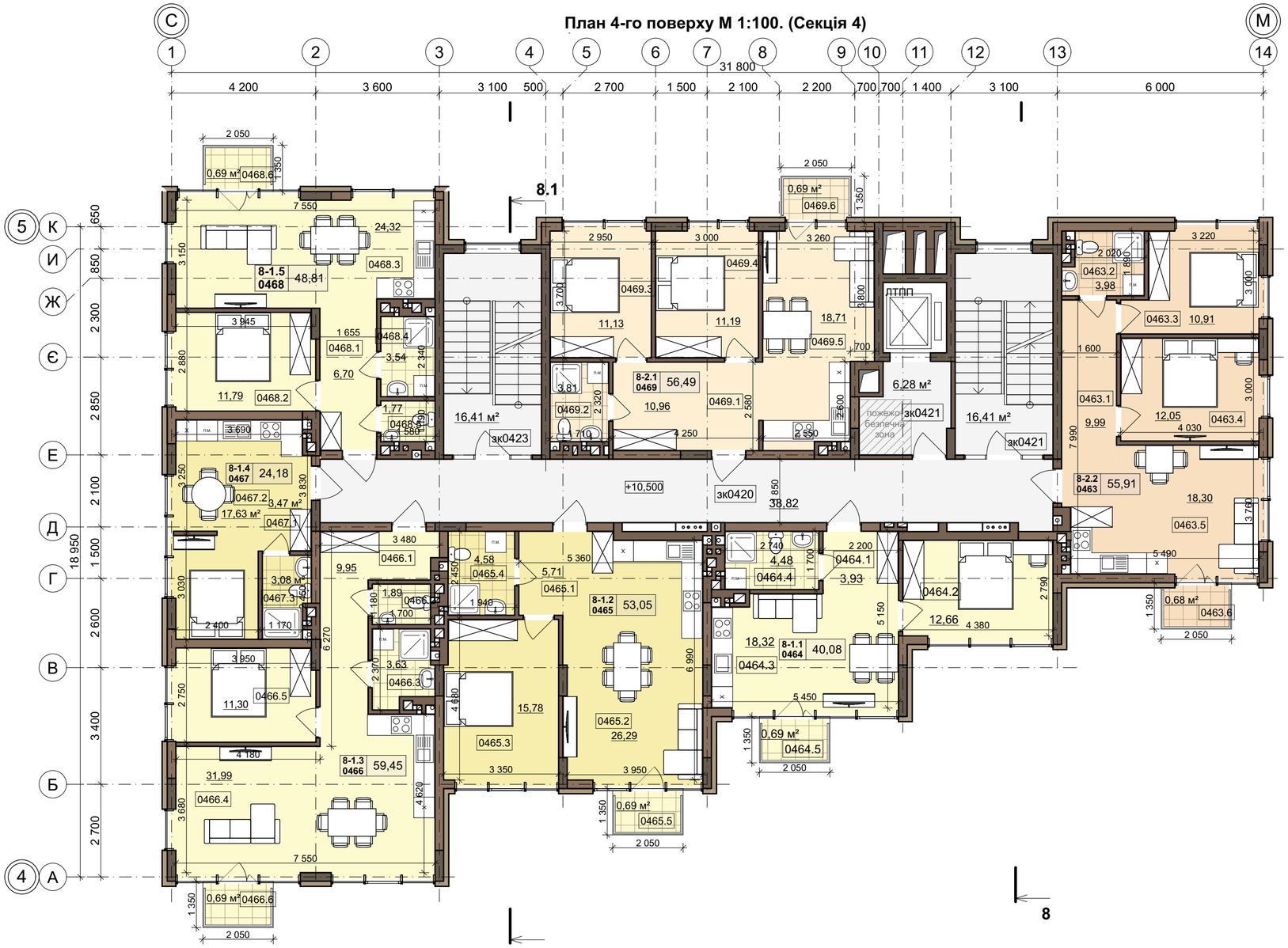

УМОВНІ ПОЗНАЧЕННЯ

- пожежо-безпечна зона
- № під'їзду
- тип апартаментів
- загальна площа
- № апартаментів

1-1.1 | 1 | 40,75

+3.900 - відмітка рівня підлоги

8,59 м² - площа приміщення

0201.1 - номер приміщення

Схема розміщення секцій

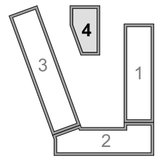

Експлікація приміщень 4-го поверху (С4)

№ п/п	Найменування	Площа м.кв.	Примітка
0463			
0463.1	Передпокій	9,99	
0463.2	Санвузол	3,98	
0463.3	Кімната	10,91	
0463.4	Кімната	12,05	
0463.5	Кімната з кух. обладнанням	18,30	
0463.6	Балкон	0,68	
		55,91 м²	
0464			
0464.1	Передпокій	3,93	
0464.2	Кімната	12,66	
0464.3	Кімната з кух. обладнанням	18,32	
0464.4	Санвузол	4,48	
0464.5	Балкон	0,69	
		40,08 м²	
0465			
0465.1	Передпокій	5,71	
0465.2	Кімната з кух. обладнанням	26,29	
0465.3	Кімната	15,78	
0465.4	Санвузол	4,58	

Експлікація приміщень 4-го поверху (С4)

№ п/п	Найменування	Площа м.кв.	Примітка
0465.5	Балкон	0,69	
		53,05 м²	
0466			
0466.1	Передпокій	9,95	
0466.2	Санвузол	1,89	
0466.3	Санвузол	3,63	
0466.4	Кімната з кух. обладнанням	31,99	
0466.5	Кімната	11,30	
0466.6	Балкон	0,69	
		59,45 м²	
0467			
0467.1	Передпокій	3,47	
0467.2	Кімната	17,63	
0467.3	Санвузол	3,08	
		24,18 м²	
0468			
0468.1	Передпокій	6,70	
0468.2	Кімната	11,79	
0468.3	Кімната з кух. обладнанням	24,32	
0468.4	Санвузол	3,54	

Експлікація приміщень 4-го поверху (С4)

№ п/п	Найменування	Площа м.кв.	Примітка
0468.5	Санвузол	1,77	
0468.6	Балкон	0,69	
		48,81 м²	
0469			
0469.1	Передпокій	10,96	
0469.2	Санвузол	3,81	
0469.3	Кімната	11,13	
0469.4	Кімната	11,19	
0469.5	Кімната з кух. обладнанням	18,71	
0469.6	Балкон	0,69	
		56,49 м²	
Приміщення загального користування			
зк0420	Коридор	38,82	
зк0421	Сходова клітка	16,41	
зк0421	Тамбур-шлюз	6,28	
зк0423	Сходова клітка	16,41	
		77,92 м²	
		415,89 м²	

Змін	Кільк	Арк.	№док.	Підпис	Дата	15/06-25 АР		
						Нове будівництво комплексу апартаментів з вбудованими приміщеннями комерційного призначення в с. Поляниця, участок Прохідний, Надвірнянського району, Івано-Франківської області		
ГАП		М. Жигайло				Комплекс апартаментів з вбудованими приміщеннями комерційного призначення	Стадія	Аркуш	Аркушів
Розробив		В. Кулик					П	81	
		А. Гайдучик							
		Н. Бігус				План 4-го поверху. М 1:100. (Секція 4)	ФОП СМОЛЯНЮК КАТЕРИНА МИХАЙЛІВНА		
Перевірив		В. Кулик							
Н.контроль		М. Мотичак							

Зам.інв.№ | Підпис і дата | Інв.№

Формат А2

План 5-го поверху М 1:100. (Секція 4)



УМОВНІ ПОЗНАЧЕННЯ

- пожежо-безпечна зона
- № під'їзду
- тип апартаментів
- загальна площа
- № апартаментів

1-1.1 | 1 | 40,75

+3.900 - відмітка рівня підлоги

8,59 м² - площа приміщення

0201.1 - номер приміщення

Схема розміщення секцій

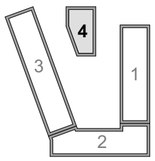

Експлікація приміщень 5-го поверху (С4)

№ п/п	Найменування	Площа м.кв.	Примітка
0563			
0563.1	Передпокій	10,00	
0563.2	Санвузол	3,98	
0563.3	Кімната	10,91	
0563.4	Кімната	12,05	
0563.5	Кімната з кух. обладнанням	18,30	
0563.6	Балкон	0,68	
		55,92 м²	
0564			
0564.1	Передпокій	3,93	
0564.2	Кімната	12,66	
0564.3	Кімната	18,33	
0564.4	Санвузол	4,48	
0564.5	Балкон	0,69	
		40,09 м²	
0565			
0565.1	Передпокій	6,22	
0565.2	Кімната з кух. обладнанням	25,74	
0565.3	Кімната	15,78	
0565.4	Санвузол	4,58	
0565.5	Балкон	0,69	

Експлікація приміщень 5-го поверху (С4)

№ п/п	Найменування	Площа м.кв.	Примітка
		53,01 м²	
0566			
0566.1	Передпокій	9,95	
0566.2	Санвузол	1,89	
0566.3	Санвузол	3,63	
0566.4	Кімната з кух. обладнанням	31,99	
0566.5	Кімната	11,30	
0566.6	Балкон	0,69	
		59,45 м²	
0567			
0567.1	Передпокій	3,47	
0567.2	Кімната	17,63	
0567.3	Санвузол	3,08	
		24,18 м²	
0568			
0568.1	Передпокій	6,68	
0568.2	Санвузол	1,77	
0568.3	Санвузол	3,54	
0568.4	Кімната з кух. обладнанням	24,32	
0568.5	Кімната	11,79	
0568.6	Балкон	0,69	

Експлікація приміщень 5-го поверху (С4)

№ п/п	Найменування	Площа м.кв.	Примітка
		48,79 м²	
0569			
0569.1	Передпокій	10,96	
0569.2	Санвузол	3,81	
0569.3	Кімната	11,13	
0569.4	Кімната	11,19	
0569.5	Кімната з кух. обладнанням	18,71	
0569.6	Балкон	0,69	
		56,49 м²	
Приміщення загального користування			
зк0520	Коридор	38,82	
зк0521	Сходова клітка	16,41	
зк0522	Тамбур-шлюз	6,28	
зк0523	Сходова клітка	16,41	
		77,92 м²	
		415,85 м²	

Зам.інв.№ | Підпис і дата | Інв.№

Формат А2

Змін	Кільк	Арк.	№док.	Підпис	Дата	15/06-25 АР		
						Нове будівництво комплексу апартаментів з вбудованими приміщеннями комерційного призначення в с. Поляниця, участок Прохідний, Надвірнянського району, Івано-Франківської області		
ГАП		М. Жигайло				Комплекс апартаментів з вбудованими приміщеннями комерційного призначення	Стадія	Аркуш	Аркушів
Розробив		В. Кулик					П	82	
		А. Гайдучик							
		Н. Бігус				План 5-го поверху. М 1:100. (Секція 4)	ФОП СМОЛЯНЮК КАТЕРИНА МИХАЙЛІВНА		
Перевірив		В. Кулик							
Н.контроль		М. Мотичак							

План 6-го поверху М 1:100. (Секція 4)

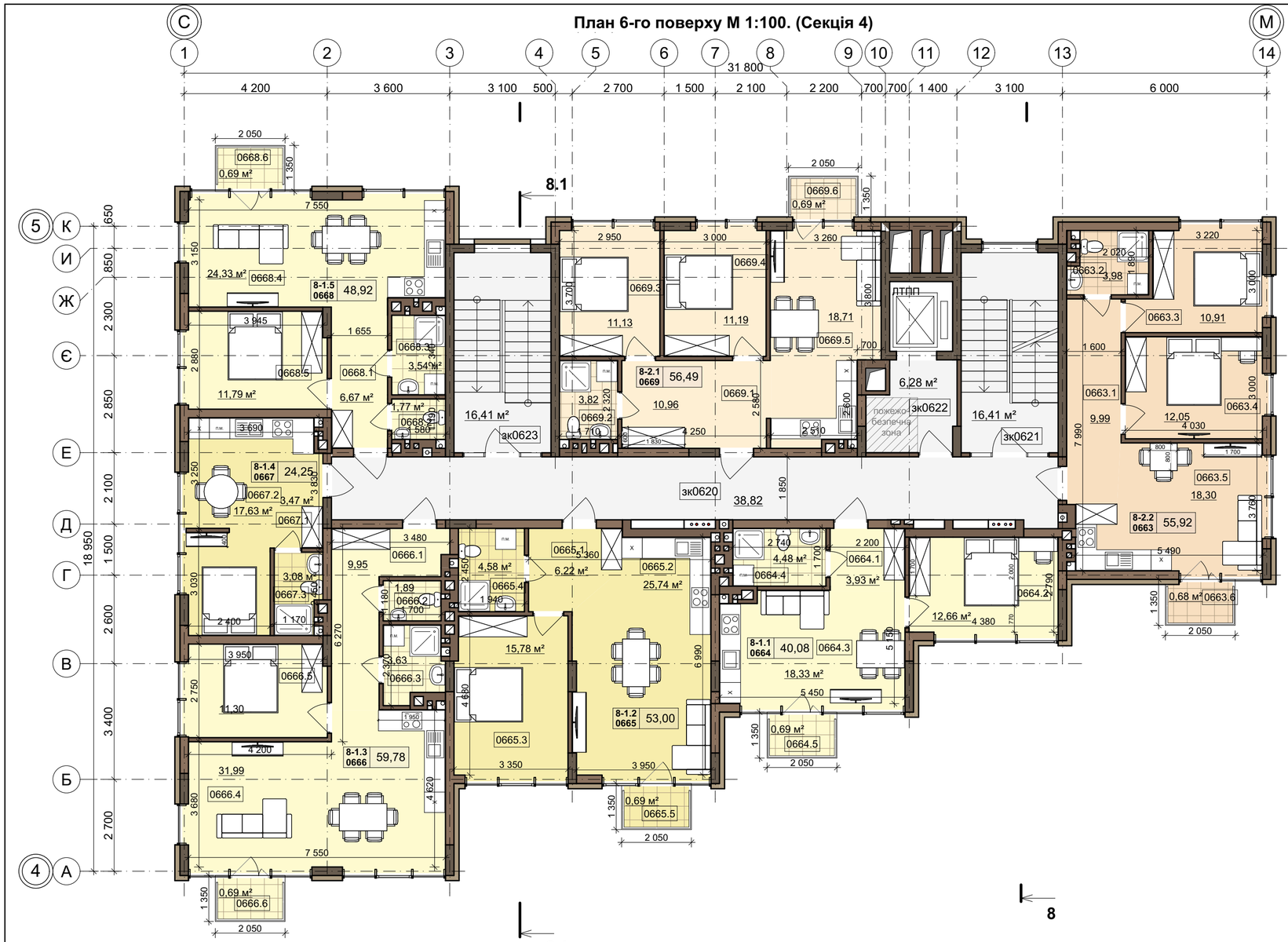

УМОВНІ ПОЗНАЧЕННЯ

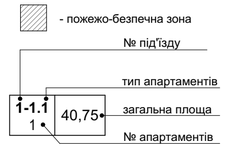

Схема розміщення секцій

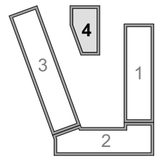

Експлікація приміщень 6-го поверху (С4)

№ п/п	Найменування	Площа м.кв.	Примітка
0663			
0663.1	Передпокій	9,99	
0663.2	Санвузол	3,98	
0663.3	Кімната	10,91	
0663.4	Кімната	12,05	
0663.5	Кімната з кух. обладнанням	18,30	
0663.6	Балкон	0,68	
		55,91 м²	
0664			
0664.1	Передпокій	3,93	
0664.2	Кімната	12,66	
0664.3	Кімната	18,33	
0664.4	Санвузол	4,48	
0664.5	Балкон	0,69	
		40,09 м²	
0665			
0665.1	Передпокій	6,22	
0665.2	Кімната з кух. обладнанням	25,74	
0665.3	Кімната	15,78	
0665.4	Санвузол	4,58	
0665.5	Балкон	0,69	
		53,01 м²	

Експлікація приміщень 6-го поверху (С4)

№ п/п	Найменування	Площа м.кв.	Примітка
0666			
0666.1	Передпокій	9,95	
0666.2	Санвузол	1,89	
0666.3	Санвузол	3,63	
0666.4	Кімната з кух. обладнанням	31,99	
0666.5	Кімната	11,30	
0666.6	Балкон	0,69	
		59,45 м²	
0667			
0667.1	Передпокій	3,47	
0667.2	Кімната	17,63	
0667.3	Санвузол	3,08	
		24,18 м²	
0668			
0668.1	Передпокій	6,67	
0668.2	Санвузол	1,77	
0668.3	Санвузол	3,54	
0668.4	Кімната з кух. обладнанням	24,33	
0668.5	Кімната	11,79	
0668.6	Балкон	0,69	
		48,79 м²	
0669			

Експлікація приміщень 6-го поверху (С4)

№ п/п	Найменування	Площа м.кв.	Примітка
0669.1	Передпокій	10,96	
0669.2	Санвузол	3,82	
0669.3	Кімната	11,13	
0669.4	Кімната	11,19	
0669.5	Кімната з кух. обладнанням	18,71	
0669.6	Балкон	0,69	
		56,50 м²	
Приміщення загального користування			
зк0620	Коридор	38,82	
зк0621	Сходова клітка	16,41	
зк0622	Тамбур-шлюз	6,28	
зк0623	Сходова клітка	16,41	
		77,92 м²	
		415,85 м²	

Змін	Кільк	Арк.	№док.	Підпис	Дата	15/06-25 АР		
						Нове будівництво комплексу апартаментів з вбудованими приміщеннями комерційного призначення в с. Поляниця, участок Прохідний, Надвірнянського району, Івано-Франківської області		
ГАП		М. Жигайло				Комплекс апартаментів з вбудованими приміщеннями комерційного призначення	Стадія	Аркуш	Аркушів
Розробив		В. Кулик					П	83	
		А. Гайдучик							
		Н. Бігус				План 6-го поверху. М 1:100. (Секція 4)	ФОП СМОЛЯНЮК КАТЕРИНА МИХАЙЛІВНА		
Перевірив		В. Кулик							
Н.контроль		М. Мотичак							

Зам.інв.№ | Підпис і дата | Інв.№

Формат А2